

**E**rstklassige Ärzte führen lange Wartelisten, behandeln keine Kassenpatienten und lassen – falls doch – lieber ihre Assistenzärzte ran. Drei Vorurteile, die sich bei den Recherchen zur diesjährigen Guter Rat-Ärzteliste nicht bestätigten. In der siebten Auflage unseres Patientenwegweisers fragte Mitarbeiterin Marion Angulanza zum ersten Mal auch diese Punkte ab – und war angenehm überrascht. Deutschlands Top-Mediziner sind offenbar zugänglicher als ihr Ruf. Die Ergebnisse sehen Sie in der Symbolleiste unter jeder Adresse.

**Bewährt** Ansonsten haben wir am bewährten Prinzip unserer Bestenliste nichts geändert. »Wo würden Sie sich selbst oder Ihre Angehörigen guten Gewissens behandeln lassen«, fragten wir die, die es wissen müssen: die Ärzte selbst.

**Einzigartig** Das Ergebnis ist ein einzigartiger Überblick mit Top-Empfehlungen zu den besten Ärzten des Landes. Und es zeigt die Veränderungen auf dem Medizinmarkt. Krebspatienten werden seit einiger Zeit verstärkt ambulant behandelt. Deshalb finden sich in der Liste auch sechs niedergelassene Ärzte, die ihre Patienten nach der Entlassung aus dem Krankenhaus mit Strahlen- oder Chemotherapie behandeln.

Neuerdings sind sogar vier Adipositaschirurgen vertreten: Diese seltene Spezies ist auf die Magenverkleinerung und Magenbandbehandlung übergewichtiger Patienten spezialisiert. ■



**Marion Angulanza** recherchiert die Ärzteliste

# Deutschlands beste Ärzte

**VON EXPERTEN EMPFOHLEN** Wo sitzen die besten Mediziner, wie lange muss man bei ihnen auf einen Termin warten, für wen zahlen auch die Krankenkassen? Alle Antworten in der einzigartigen Bestenliste von Guter Rat

**■ AUGEN**

**Tübingen** | **Prof. Dr. Karl Ulrich Bartz-Schmidt** | ÄD Uni-Augenklinik (Ophthalmologie, Netzhaut- u. Glaskörperchirurgie) 07071-298 40 00 | www.medizin.uni-tuebingen.de 👉 🟢 | GKV 🟢 | 🕒 **k.A.**

**Frankfurt/Main** | **Prof. Dr. Claus Eckardt** | Dir./CA Augen-klinik Städtische Kliniken Frankfurt Höchst (Netzhaut- und Glaskör-perchirurgie, Therapie von Makuladegeneration) 069-31 06 29 72 | www.eckardt-frankfurt.de 👉 🟢 | GKV 🟢 | 🕒 **3 Wochen**

**Berlin** | **Prof. Dr. Carl Erb** | CA Abt. für Augenheilkunde Schlosspark-Klinik (Glaukom, Katarakt, Trockenes Auge, Schielen, Netzhaut- und Lidchirurgie) 030-32 64 12 58 | carl.erb@schlosspark-klinik.de 👉 🟢 | GKV 🟢 | 🕒 **14 Tage**

**Wuppertal** | **Prof. Dr. Edmund Gerke** | Dir. Augenklinik Helios Klinikum (Netzhaut- und Glaskörpererkrankungen, Diabetische Retinopathie, altersabhängige Makulopathie) 0202-896 31 31 | www.helios-kliniken.de 👉 🟢 | GKV 🟢 | 🕒 **k.A.**

**Erlangen** | **Dr. Klaus Haas** | Augendiagnostik- u. Therapie-zentrum Waldkrankenhaus (Katarakt, Glaukom, Netzhaut, Lidchir.) 09131-97 06 20 | www.bestes-sehen.de 👉 🟢 | GKV 🟢 | 🕒 **1 Monat**

**Bonn** | **Prof. Dr. Frank G. Holz** | Dir. Uni-Augenklinik (Netzhaut, altersabhängige Makuladegeneration, Augenerkrankungen durch Diabetes, Katarakt, Glaukom) 0228-28 71 55 05 | augenklinik@uni-bonn.de 👉 🟢 | GKV 🟢 | 🕒 **3 Wochen**

**München** | **Prof. Dr. Thomas Neuhan**n | Äugenärzte Prof. Neuhan & Kollegen (Hornhauttransplantationen, Katarakt, Glaukom, Schielen, Makuladegeneration) 089-159 40 40 | praxis@neuhan.de 👉 🟢 | GKV 🟢 | 🕒 **7-14 Tage**

**Frankfurt/Main** | **Prof. Dr. Christian Ohrloff** | Dir. Uni-Augenklinik (Katarakt, Glaukom, Hornhaut, plast./rekonstrukt./-OP) 069-63 01 51 87 | www.uni-augenklinik-frankfurt.de 👉 🟢 | GKV 🟢 | 🕒 **4-8 Wochen** (Notfälle sofort)

**Berlin** | **Prof. Dr. Duy-Thoi Pham** | CA Klinik f. Augenheilkunde Vivantes-Neukölln (Katarakt, Glaukom, Netzhaut- u. Glaskörperchirurgie, Hornhauttransplantation) Augenambulanz: 030-130 14 32 27 | www.vivantes.de 👉 🟢 | GKV 🟢 | 🕒 **2-4 Wochen**

**Dresden** | **Prof. Dr. Lutz-E. Pillunat** | Dir. Uni-Augenklinik (Glaukom, Katarakt, refraktive und okuloplastische Chirurgie) 0351-458 33 81 | www.uniklinikum-dresden.de 👉 🟢 | GKV 🟢 | 🕒 **10 Tage**

**Kiel** | **Prof. Dr. Johann Roider** | Dir. Uniklinik f. Ophthalmologie (Netzhauterkrkn., Netzhaut, Glaskörperchirurgie, Makulaerkrkn.) 0431-597 23 61 | www.uk-sh.de 👉 🟢 | GKV 🟢 | 🕒 **14 Tage**

**Essen** | **Prof. Dr. Andreas Scheider** | Ltd. Arzt Augenklinik Kliniken Essen Süd (Katarakt, Makuladegeneration, Netzhaut) 0201-40 89-2210/-2212 | augenklinik@kliniken-essen-sued.de 👉 🟢 | GKV 🟢 | 🕒 **14 Tage**

**Berlin** | **Prof. Dr. Manfred Tetz** | Agentagesklinik Spreebogen (Katarakt, Glaukom, Augenvorderabschnitts-Chirurgie) 030-398 09 80 | info@atk-spreebogen.de 👉 🟢 | GKV 🟢 | 🕒 **14 Tage**

**■ BRUSTKREBS/ONKOL. (URO-)GYNÄKOLOGIE**

**Landshut** | **Dr. Ingo Bauerfeind** | CA Frauenklinik, Leiter inter-disziplinäres Brustzentrum (gynäkolog. Onkologie, chirurgische, operativ-/rekonstr./medikamentöse Therapie Mammakarzinom) 0871-698 32 19 | www.klinikum-landshut.de 👉 🟢 | GKV 🟢 | 🕒 **5Tage**

**52** SPEZIAL Gesundheit & Ernährung | Nr. 1/2010

**Berlin** | **Prof. Dr. Jens-Uwe Blohmer** | CA Frauenklinik Gertraudenkrankenhaus, Leiter Brustzentrum-City (Mammasono-graphie, 3D-Biopsie, OP, Rekonstruktion, Reduktion, Aufbau, Chemo) 030-827 22 98 88 | www.sankt-gertrauden.de 👉 🟢 | GKV 🟢 | 🕒 **1-7 Tage** (je nach Dringlichkeit)

**Wiesbaden** | **Prof. Dr. Andreas du Bois** | Dir. Klinik für Gynäkologie/Gynäkolog. Onkologie u. d. Brustzentrums Horst-Schmidt-Kliniken (Eierstockkrebs, Endometriose, gynäkologische Karzinome) 0611-43 23 77 | www.hsk-wiesbaden.de 👉 🟢 | GKV 🟢 | 🕒 **nach Dringlichkeit**

**Berlin** | **Dr. Barbara Brückner** | CÄ DMP Brustzentrum Krankenhaus Waldfriede (Brustkrebs, spez. gynäkologische Onkologie) 030-81 81 01 45 | www.waldfriede.de 👉 🟢 | GKV 🟢 | 🕒 **2-8 Tage** (je nach Dringlichkeit)

**Minden** | **Prof. Dr. Ulrich Cirkel** | Leiter Frauenklinik und des Brustzentrums Johannes Wesling Klinikum (spez. operative gynäko-log. Onkologie, Geburtshilfe/Pränatalmedizin, gyn. Endokrinologie) 0571-790-41 01 | www.klinikum-minden.de 👉 🟢 | GKV 🟢 | 🕒 **4-5 Tage**

**Lüneburg** | **Prof. Dr. Peter Dall** | CA Frauenklinik u. Leiter des Brustzentrums (gynäkolog. Onkologie, Mama-/gyn. Chirurgie) 04131-77 22 31 | www.klinikum-lueneburg.de 👉 🟢 | GKV 🟢 | 🕒 **14 Tage**

**Bremerhaven** | **Dr. Cezary Dejowski** | CA Frauenklinik St. Joseph-Hospital (Urogynäkologie/Rekonstruktion Beckenboden, Endometriose-Therapie, endoskopische Gynäkologie) 0471-480 57 70 | www.josephhospital.de 👉 🟢 | GKV 🟢 | 🕒 **14 Tage**

**Kassel** | **Prof. Dr. Thomas Dimpfl** | Dir. Frauenklinik u. Leiter IBZ-Interdisziplinäres Brustzentrum (Brustkrebs, Chirurgie Unter-leibstumoren, Urogynäkologie, Harninkontinenz, Senkungen) 0561-980 30 40 | www.klinikum-kassel.de 👉 🟢 | GKV 🟢 | 🕒 **5-8 Tage**

**Berlin** | **Dr. Martina Dombrowski** | CÄ Gynäkologie, Leiterin Brustzentrum Evang. Waldkrankenhaus Spandau (Mammakarzinom, gynäkologische Karzinome) 030-37 02 12 02 | www.waldkrankenhaus.com 👉 🟢 | GKV 🟢 | 🕒 **5 Tage**

**München** | **Prof. Dr. Wolfgang Eiermann** | CA/ÄD Frauen-klinik, Leiter Brustzentrum Rotkreuz-Klinikum (Brustkrebs, gynäko-logische Onkologie, Urogynäkologie) 089-15 70 66 26 | www.rotkreuzkliniken-bayern.de 👉 🟢 | GKV 🟢 | 🕒 **1-7 Tage**

**Rostock** | **Prof. Dr. Bernd Gerber** | Dir. Uni-Frauenklinik am Klinikum Südstadt (gyn. Onkologie, plast./rekonstr. Mammachir-urgie, Bauchdeckenrekonstruktionen-/plastiken, Eierstockkrebs) 0381-44 01 45 00 | ufk@klinikusued-rostock.de 👉 🟢 | GKV 🟢 | 🕒 **3 Tage**

**Köln** | **Prof. Dr. Nadia Harbeck** | Leitung Brustzentrum Köln-Frechen Uniklinik (medikam. Therapie, klin. Studien Brustkrebs) 0221-47 88 65 45 | www.brustzentrum-frechen.de 👉 🟢 | GKV 🟢 | 🕒 **3 Tage**

**Marl** | **Dr. Josef Herbst** | CA Abt. Gynäkologie u. Geburtshilfe, Klinikum Vest/ Brustzentrum Paracelsus-Klinik (gyn. Onkologie, plastische/onkoplastische OP) 02365-90 24 00 | www.brustzentrum-kreis-re.de 👉 🟢 | GKV 🟢 | 🕒 **3 Tage**

**Herford** | **Dr. Thomas Heuser** | CA Frauenklinik Klinikum Her-ford (Mamma-, Genital-, Ovarialkarzinom, Inkontinenz-, Dyplastie-sprechstunde) 05221-94 23 53 | sek.frauenklinik@klinikum-herford.de 👉 🟢 | GKV 🟢 | 🕒 **1-14 Tage**

**Hannover** | **Prof. Dr. Peter Hillemann**s | Dir. Zentrum für Frauenheilkunde, Leiter Brustzentrum MHH (gynäkolog. Onkologie, endoskopische OP Gebärmutter-, Eierstockkrebs) 0511-532 61 44 | www.mh-hannover.de 👉 🟢 | GKV 🟢 | 🕒 **7 Tage**

👉 🟢 behandelt selbst | 👉 🟢 GKV 🟢 behandelt Kassenpatienten | 👉 🟢 GKV 🔴 behandelt nur Privatpatienten/Selbstzahler

🕒 durchschnittliche Wartezeit auf einen Behandlungstermin | 👉 🟢 GKV 🔴 keine Angabe

**Offenbach** | **Prof. Dr. Christian Jackisch** | CA Klinik Gynäko-logie und Geburtshilfe & Brustzentrum Offenbach (gut-/böartige Brusterkrankungen, systemische Therapie gynäkolog. Tumoren, konservative Gynäkologie, minimal-invasive Chirurgie) 069-84 05 38 50 | www.klinikum-offenbach.de 👉 🟢 | GKV 🟢 | 🕒 **4 Tage**

**Hamburg** | **Prof. Dr. Fritz Jänicke** | CA Klinik u. Poliklinik für Gynäkologie UKE, Brust- u. Gynäkologisches Krebszentrum (Brust-, Eierstock-, Gebärmutterkrebs, Vaginalkarzinom, gyn. Onkologie) 040-74 1 05 25 10 | frauenklinik@uke.de 👉 🟢 | GKV 🟢 | 🕒 **10 Tage**

**Düsseldorf** | **Prof. Dr. Wolfgang Janni** | Dir. Uni-Frauenklinik (operative u. medikamentöse Therapie bei Brustkrebs und gynäko-logischen Malignomen, Pränatalmedizin) 0211-811 75 01 | www.uniklinik-duesseldorf.de/frauenklinik 👉 🟢 | GKV 🟢 | 🕒 **10 Tage**

**Kiel** | **Prof. Dr. Dr. h.c. Walter Jonat** | Dir. Uniklinik f. Gynä-kologie u. Geburtshilfe (Brustkrebs, Gynäkologische Onkologie) 0432-597 20 42, Sekr.: 0432-597 20 | www.uk-sh.de 👉 🟢 | GKV 🔴 | 🕒 **10 Wochen** (bzw. nach Dringlichkeit)

**Frankfurt/Main** | **Prof. Dr. Dr. h.c. Manfred Kaufmann** | Dir. Uniklinik f. Gynäkologie u. Geburtshilfe (gynäkolog. OP, Brust-krebs/digitale Mammographie, Krebsfrüherkennung, Ovarialkrebs) 069-63 01 51 15 | www.kgu.de 👉 🟢 | GKV 🟢 | 🕒 **3 Tage**

**Berlin** | **Dr. Jutta Krocke**r | Leiterin Brustzentrum Sana Klini-kum Lichtenberg (Mamma-, onkologische und plastische Chirurgie) Terminvergabe: 030-55 18 24 50 | www.khl-berlin.de 👉 🟢 | GKV 🟢 | 🕒 **1-10 Tage** (nach Dringlichkeit)

**Berlin** | **Prof. Dr. Werner Lichtenegger** | ÄD/CA Klinik für Frauenheilkunde u. Geburtshilfe Charité Virchow-Klinikum (Brust-krebs, gynäkologische Onkologie, Uro-Gynäkologie) 030-450 56 40 02 | www.charite.de 👉 🟢 | GKV 🟢 | 🕒 **5 Tage**

**Hamburg** | **Prof. Dr. Christoph Lindner** | ÄD/CA Frauenklinik u. Brustzentrum/Gynäkologisches Krebszentrum Krkhs. Elim, Dia-konie-Klinikum (Senologie, gynäkologische Onkologie, Brustkrebs) 040- 906 65 43 | www.d-k-h.de 👉 🟢 | GKV 🟢 | 🕒 **3-5 Tage**

**Aachen** | **Prof. Dr. Nicolas Maass** | ÄD/CA Uni-Frauenklinik RWTH Aachen (gynäkolog. Onkologie: operativ und Systemtherapie, insbes. Brustkrebs: Diagnostik, plast. OP, Hormon-/Chemo-Therapie) 0241-808 84 01 | www.ukaachen.de 👉 🟢 | GKV 🟢 | 🕒 **3 Tage**

**München** | **PD Dr. Ursula Peschers** | CÄ Gynäkologie und Beckenbodenzentrum (Urogyn./Rekonstruktion Beckenboden) 089-927 94 13-70 /-72 | www.bbzmuenchen.de 👉 🟢 | GKV 🟢 | 🕒 **1 Monat**

**Jena** | **Prof. Dr. Ingo Runnebaum** | Dir. Frauenklinik, Leiter Brustzentrum u. Uni-Beckenbodenzentrum Thüringen (Brustkrebs-OP, onkoplast. OP, minimal-invasiv: Eierstock-/Gebärmutterkrebs) 03641-93 30 63 | direktion-gyn@med.uni-jena.de 👉 🟢 | GKV 🟢 | 🕒 **0-2 Tage**

**Berlin** | **Prof. Dr. Achim Schneider** | CA Frauenklinik Mitte, CA Frauenklinik Benjamin Franklin, Leiter Brustzentrum IBZ u. Klinik für Gynäkologie Charité Mitte (Brust-, Eierstockkrebs, HPV) 030-450 56 41 72 und 030-84 45 25 92 | www.charite.de 👉 🟢 | GKV 🟢 | 🕒 **sehr kurzfristig**

**Berlin** | **Prof. Dr. Jalid Sehoul**i | Leiter Europ. Kompeten-zentrum für Eierstockkrebs der Charité 030-450 56 40 52 | www.charite.de 👉 🟢 | GKV 🟢 | 🕒 **k.A.**

**Freiburg** | **Prof. Dr. Elmar Stickeler** | Ltd. OA Uni-Frauen-klinik Tumorzentrum Ludwig Keilmeyer (Eierstock, Gebärmutter, Vulva, inkl. Chemo; Brustkrebs: Ultraschalldiagnostik, OP inkl. Rekonstruktion, systemische Behandlung) 0761-270 31 48 | www.uniklinik-freiburg.de 👉 🟢 | GKV 🟢 | 🕒 **5-7 Tage**

**Halle/Saale** | **Prof. Dr. Christoph Thomssen** | Dir. Uniklinik für Gynäkologie, Leiter Brustzentrum und Gynäkologisches Krebs-zentrum Neue Bundesländer (gynäkolog. Onkologie, Mammakarz.) 0345-557 18 47 | www.medizin.uni-halle.de 👉 🟢 | GKV 🟢 | 🕒 **3 Tage**

**Berlin** | **PD Dr. Uwe K. H. Torsten** | Dir./CA Klinik f. Gynäko-logie Vivantes Berlin-Neukölln (onkolog. Beckenchirurgie/Becken-bodenrekonstruktion, Inkontinenz, Krebs-, Brustchirurgie, ästh. Rekonstruktion, Vulvaerkrankungen, Dypplastien Genitaltrakt, HPV) 030-130 14 81 31 | www.vivantes.de 👉 🟢 | GKV 🟢 | 🕒 **6 Tage**

**Bayreuth** | **Prof. Dr. Augustinus Tulusan** | CA Frauenklinik, Leiter Brustzentrum Klinikum Bayreuth (Brustkrebs, Gynäkologie, gyn. Onkologie, plastische Wiederherstellung Brust und Unterleib) 0921-400 55 02 | frauenklinik@klinikum-bayreuth.de 👉 🟢 | GKV 🟢 | 🕒 **14 Tage**

**Berlin** | **Prof. Dr. Ralf Tunn** | CA Klinik für Urogynäkologie St. Hedwig Kliniken, Koordinator Deutsches Beckenbodenzentrum (Urogynäkologie) 030-23 11 21 06 | www.alexius.de/Urogynaekologie 👉 🟢 | GKV 🟢 | 🕒 **1 Monat**

**Berlin** | **Prof. Dr. Michael Untch** | CA Klinik für Gynäkologie u. Geburtshilfe, Ltg. Interdisziplinäres Brustzentrum Helios Berlin-Buch (Brustkrebs, Eierstöcke, Gebärmutter, Gebärmutterhals) 030-940 15 33 00 | www.helios-kliniken.de 👉 🟢 | GKV 🟢 | 🕒 **1-5 Tage**

**Dachau** | **Dr. Johann de Waal** | Leitung Brustzentrum Dachau u. Gemeinschaftspraxis (Senologie, Mammadiagnostik u. Therapie, gynäkolog. Onkologie) 08131-33 30 40 | www.brustzentrum-dachau.de 👉 🟢 | GKV 🟢 | 🕒 **3 Monate** (dringende Behandlungen sofort)

**Berlin** | **Dr. Michael Wolf** | CA Zentrum für Brusterkrankungen Vivantes Am Urban (Diagnostik und Therapie bei Brustkrebs, Brust-erhaltende OP und Korrekturen) 030-130 22 20 99 | www.vivantes.de. 👉 🟢 | GKV 🟢 | 🕒 **14 Tage**

**■ CHIRURGIE DES VERDAUUNGSTRAKTES**

**Berlin** | **PD Dr. Ulrich Adam** | CA Klinik für Chirurgie, Leiter Zentrum für Leber- und Endokrine Chirurgie Vivantes Humboldt (Tumoren des Verdauungstraktes, besonders Leber und Bauch-speicheldrüse) 030-130 12 13 51 | www.vivantes.de 👉 🟢 | GKV 🟢 | 🕒 **7 Tage**

**Berlin** | **PD Dr. Georg Arlt** | CA Abt. Allgemeine-, Viszeral- und Unfallchirurgie, Park-Klinik Weißensee 030-962 80 | www.park-klinik.com 👉 🟢 | GKV 🟢 | 🕒 **5 Tage**

**Frankfurt/Main** | **Prof. Dr. Wolf-Otto Bechstein** | Dir. der Uniklinik für Allgemein- und Viszeralchirurgie (Leber-OP, Leber-transplantationen, Bauchspeicheldrüse, Oesophagus) 069- 63 01 52 51 | www.kgu.de 👉 🟢 | GKV 🟢 | 🕒 **2-3 Tage**

**Bremen** | **Prof. Dr. Dr. Joseph C. Braun** | CA Chirurgische Klinik Rotes Kreuz Krankenhaus 0421-559 92 41 | www.roteskreuzkrankenhaus.de 👉 🟢 | GKV 🟢 | 🕒 **10 Tage**

**Nürnberg** | **PD Dr. Bernolf Eibl-Eibesfeldt** | CA Klinik für Allgemein- und Viszeralchirurgie Kliniken Dr. Erl er 0911-272 83 81 | www.erler-klinik.de 👉 🟢 | GKV 🟢 | 🕒 **4 Tage**

**Berlin** | **PD Dr. Stefan Farke** | CA Chirurgie Schlosspark-Klinik 030-32 64 12 02 | www.schlosspark-klinik.de 👉 🟢 | GKV 🟢 | 🕒 **2 Tage**

**Kassel** | **Prof. Dr. Jürgen Faß** | Dir. Klinik für Allgemein-, Viszeral- u. Thoraxchirurgie Klinikum Kassel (onkolog. Chirurgie Magen, Bauchspeicheldrüse)

0561-980- 30 35/-30 36 | www.klinikum-kassel.de 👉 🟢 | GKV 🟢 | 🕒 **2-3 Tage**

**Bremen** | **Prof. Dr. Stephan Freys** | CA Chirurgische Klinik Evangelisches Diakonie-Krankenhaus 0421-61 02-11 01 | www.diakoniebremen.de 👉 🟢 | GKV 🟢 | 🕒 **7 Tage**

**Frankfurt/Main** | **Prof. Dr. Karl-Hermann Fuchs** | CA Allgemeinchirurgische Klinik Diakonie-Kliniken, Markus-Krkhs. 069-95 33 25 23 | www.fdk.info 👉 🟢 | GKV 🟢 | 🕒 **14 Tage**

**Berlin** | **Prof. Dr. Klaus Gellert** | CA Klinik für Allgemein- und Viszeralchirurgie Sana Klinikum Lichtenberg 030-55 18 23 11 | www.sana-kl.de 👉 🟢 | GKV 🟢 | 🕒 **1 Tag**

**Würzburg** | **Prof. Dr. Christoph-Thomas Germer** | Dir. Uni-klinik für Allgemein- und Viszeral-, Gefäß- und Kinderchirurgie 0931-20 13 99 99 / 0931-20 13 10 01 | www.zom-wuerzburg.de 👉 🟢 | GKV 🟢 | 🕒 **2 Tage**

**Duisburg** | **Dr. Peter Harding** | CA Klinik für Allgemein-, Viszeral- und Thoraxchirurgie Wedau-Kliniken 0203-733 21 01 | www.klinikum-duisburg.de 👉 🟢 | GKV 🟢 | 🕒 **7-14 Tage**

**Kassel** | **PD Dr. Johannes Heimbacher** | CA Chirurgische Klinik Marienkrankenhaus (Adipositas-Chirurgie) 0561-80 73 13 00 | www.marienkrankenhaus-kassel.de 👉 🟢 | GKV 🟢 | 🕒 **1-2 Monate** (Akutfälle sofort)

**Hamburg** | **Dr. Beate Herbig** | Ltd. Ärztn Adipositas-Zentrum Diakonie-Klinikum HH Alten Eichen (Adipositas-Chirurgie) 040-54 87 21 01 | www.d-k-h.de 👉 🟢 | GKV 🟢 | 🕒 **1-2 Monate**

**Detmold** | **Prof. Dr. Wolfgang Hiller** | CA Klinik für Viszeral- und Thoraxchirurgie Klinikum Lippe-Detmold 05231-72 11 51 | www.klinikum-detmold.de 👉 🟢 | GKV 🟢 | 🕒 **4 Tage**

**Freiburg** | **Prof. Dr. Dr. h.c. Ulrich T. Hopt** | ÄD Abt. Allge-mein und Viszeralchirurgie, Chirurg. Uniklinik (Bauchspeicheldrüse, Leber, Tumorchirurgie)

0761-270 28 06 | www.uniklinik-freiburg.de 👉 🟢 | GKV 🟢 | 🕒 **8 Tage**

**Duisburg** | **Prof. Dr. Reinhard Kasperk** | CA Chirur. Klinik St. Johannes-/St. Barbara-Hospital (Oesophagus, Bauchspeichel-drüse, minimal-invasive Chirurgie Bauchraum/Brustkorb) 0203-546 25 10 | www.katholisches-klinikum.de 👉 🟢 | GKV 🟢 | 🕒 **wenige Tage**

**Tübingen** | **Prof. Dr. Alfred Königsrainer** | ÄD Uniklinik für Allgemein-, Viszeral- u. Transplantationschirurgie (Transplantation Leber, Nieren, onkolog. Chirurgie Magen-Darm) 07071-298 66 20 | www.medizin.uni-tuebingen.de 👉 🟢 | GKV 🟢 | 🕒 **1-6 Tage**

**München** | **Dr. Michael Kramer** | ab 1.4.2010: OA Zentrum für Adipositas- u. mikroinvasive Chirurgie, Chirurgische Klinik München Bogenhausen (Adipositas-Chirurgie) 089-927 94 13 70 | www.chkmb.de 👉 🟢 | GKV 🟢 | 🕒 **3-6 Wochen**

**Berlin** | **Prof. Dr. Reiner Kunz** | CA Klinik für Allgemein- und Viszeralchirurgie, Schwerpunkt minimal-invasive und onkologische Chirurgie (Adipositas-Chirurgie) 030-78 82 22 82 | www.sjk.de 👉 🟢 | GKV 🟢 | 🕒 **5 Tage**

**Hannover** | **Dr. Andreas Kuthe** | CA Allgemein-, Viszeral- und Unfallchirurgie DRK Krankenhaus Clementinenhaus (Adipositas-Chirurgie) 0511-33 94 32 76 | www.clementinenhaus.de 👉 🟢 | GKV 🟢 | 🕒 **14 Tage**

**Mainz** | **Prof. Dr. Hauke Lang** | Dir. Uniklinik für Allgemein- u. Abdominalchirurgie (Leberchirurgie, Tumorchirurgie Bauchraum)

06131-17 72 91 | www.klinik.uni-mainz.de/allgemeinchirurgie 👉 🟢 | GKV 🟢 | 🕒 **1-14 Tage**

**Wiesbaden** | **Prof. Dr. Dr. h.c. Karl-Heinrich Link** | Dir. Chirurgisches Zentrum Asklepios Paulinen Klinik und Asklepios Tumorthapie-Centrum Rhein Main (Leber, Bauchfell, Pankreas) 0611-847 24 31 | www.chirurgisches-zentrum.de 👉 🟢 | GKV 🟢 | 🕒 **8 Tage**

## Guter Rat-Ärzteliste

040-511 25 51 00 | www.israelitisches-krankenhaus.de  
👤 🟢 | GKV 🔴 | ⌚ 3 Tage

**Wittenberg** | **Prof. Dr. Helmut Zühlke** | CA Klinik Allgemein-, Viszeral- u. Gefäßchirurgie Paul-Gerhardt-Stift  
 03491-50 23 20 | www.pgstiftung.de  
👤 🟢 | GKV 🟢 | ⌚ 1-7 Wochen

## ■ DIABETES

**Kassel** | **Dr. Dr. oec. troph. Hartwig Althaus** | Schwerpunkt-praxis Diabetes (Ernährungsmedizin, Insulinresistenzen)  
 0561-31 20 38 | www.dr-althaus.de  
👤 🟢 | GKV 🟢 | ⌚ 2 Tage

**Köln** | **Dr. Claus A. Benz** | CA Abt. Innere Medizin Evang. Krankenhaus Köln Weyertal (Gastroenterologie und Diabetes)  
 0221-479 22 46 | www.evk-koeln.de  
👤 🟢 | GKV 🟢 | ⌚ 14 Tage

**Dresden** | **Prof. Dr. Stefan Bornstein** | Dir. Med. Uniklinik und Poliklinik III, Zentrum f. Innere Med. der TU (Nebennieren/Diabetes)  
 0351-458 59 55 | www.mk3.uniklinikum-dresden.de  
👤 🟢 | GKV 🟢 | ⌚ 6 Tage

**Kösching** | **PD Dr. Matthias Breidert** | CA der Med. Klinik I, Klinik Kösching im Naturpark Altmühltal (Klinische Endokrinologie)  
 08456-714 31 | www.kliniken-naturpark-altmuehtal.com  
👤 🟢 | GKV 🟢 | ⌚ 3-7 Tage

**Dortmund** | **Dr. Frank Demtröder** | Ärztl. Leiter Zentrum für Endokrinologie & Diabetologie im Hansakontor & Klinikum Dortmund  
 0231-95 72 74 05 | www.klinikumdo.de  
👤 🟢 | GKV 🟢 | ⌚ 2-3 Monate

**Berlin** | **PD Dr. Sven Diederich** | Endokrinologikum Berlin  
 030-209 15 60 | berlin@endokrinologikum.com  
👤 🟢 | GKV 🟢 | ⌚ 1 Monat

**Bielefeld** | **PD Dr. Joachim Feldkamp** | CA Klinik für Allgemeine Innere, Endokrinologie, Diabetologie  
 0521-581-35 01/-35 05 | www.klinikumbielefeld.de  
👤 🟢 | GKV 🟢 | ⌚ 1-4 Monate (Notfälle sofort)

**Isny/Allgäu** | **Dr. Peter Heilmeyer** | CA Reha-Klinik Übberruh (Diabetes-Prävention, Herz-Kreislauf-Erkrankungen)  
 07562-752 00 | www.rehaklinik-ueberruh.de  
👤 🟢 | GKV 🔴 | ⌚ 8 Tage

**Villingen/Schwenningen** | **Prof. Dr. Stephan Jacob** | Praxis für Innere Medizin, Diabetologie, Endokrinologie (Adipositas, Fettstoffwechselstörungen, Kardio-metabol. Risikomanagement)  
 07721-50 43 88 | www.adipositas-suedwest.de  
👤 🟢 | GKV 🔴 | ⌚ 2-4 Tage

**Berlin** | **Dr. Jörg-Carsten Kämmer** | Ltd. OA Abt. Innere Medizin St. Hedwig-Krankenhaus  
 030-23 11 25 03 | www.alexius.de  
👤 🟢 | GKV 🟢 | ⌚ k.A.

**Bruchsal** | **Prof. Dr. Bernd Kohler** | CA Medizinische Klinik Fürst-Stirum-Klinik Bruchsal  
 07251-708 54 76 | www.krankenhaus-bruchsal.de  
👤 🟢 | GKV 🟢 | ⌚ 1-3 Tage

**Berlin** | **PD Ralf-Marco Liehr** | CA Klinik Innere Medizin, Gastroenterologie, Diabetologie, Onkologie Vivantes Humboldt (Übergewicht und Diabetes)  
 030-130 12 10 51 | www.vivantes.de  
👤 🟢 | GKV 🟢 | ⌚ 1 Tag

**Heidelberg** | **Prof. Dr. Peter Paul Nawroth** | ÄD Innere Medizin I und Klinische Chemie der Uniklinik Heidelberg (Adipositas)  
 06221-56 86 01 | www.med.uni-heidelberg.de  
👤 🟢 | GKV 🔴 | ⌚ 14 Tage

**Duisburg** | **Prof. Dr. Martin Pfohl** | CA Medizinische Klinik I, Allgemeine Innere, Diabetologie u. Endokrinologie Evang. Bethesda-Johanner-Klinikum (Adipositas/therapie bei Diabetes)

**54** SPEZIAL Gesundheit & Ernährung | Nr. 1/2010

0203-60 08 13 50 | www.bethesda-johanner.de  
👤 🟢 | GKV 🟢 | ⌚ 14 Tage

**Düsseldorf** | **Prof. Dr. Werner Scherbaum** | Dir. Uniklinik für Endokrinologie, Diabetologie und Rheumatologie  
 0211-811 78 10 | www.uniklinik-duesseldorf.de/endokrinologie  
👤 🟢 | GKV 🔴 | ⌚ 14-21 Tage

**München** | **Prof. Dr. Petra-Maria Schumm-Draeger** | CA Klinik für Endokrinologie, Diabetologie und Angiologie Städtisches Klinikum Bogenhausen (Stoffwechsel)  
 089-92 70 21 11 | www.klinikum-muenchen.de  
👤 🟢 | GKV 🔴 | ⌚ 14 Tage

**Dresden** | **Prof. Dr. Peter E. H. Schwarz** | Med. Klinik und Poliklinik III, Abt. für Prävention und Versorgung des Diabetes  
 0351-458 27 15 | www.uniklinikum-dresden.de  
👤 🟢 | GKV 🟢 | ⌚ 5 Tage

**Halberstadt** | **Dr. Claudia Weber** | Endokrinologische Praxis, Ambulantes osteologisches Zentrum  
 03941-44 11 69 | www.endokrinologie-weber.de  
👤 🟢 | GKV 🟢 | ⌚ 14 Tage

## ■ ENDDARM/HÄMORRHOIDEN

**Berlin** | **PD Dr. Georg Arlt** | CA Abt. Allgemeine-, Viszeral- und Unfallchirurgie, Park-Klinik Weißensee  
 030-962 80 | www.park-klinik.com  
👤 🟢 | GKV 🟢 | ⌚ 5 Tage

**Köln** | **Dr. Claus A. Benz** | CA Abt. für Innere Medizin Evangelisches Krankenhaus Köln Weyertal  
 0221-479 22 46 | www.evk-koeln.de  
👤 🟢 | GKV 🟢 | ⌚ 14 Tage

**Bremen** | **Prof. Dr. Dr. Joseph C. Braun** | CA Chirurgische Klinik, Rotes Kreuz Krankenhaus Bremen  
 0421-559 92 41 | www.roteskreuzkrankenhaus.de  
👤 🟢 | GKV 🟢 | ⌚ 10 Tage

**Hamburg** | **PD Dr. Arnulf Dörner** | CA Chirurgie, Leiter Darmzentrum, Diakonie-Klinikum Alten Eichen (Darmchirurgie)  
 040-54 87 21 00 | www.d-k-h.de  
👤 🟢 | GKV 🟢 | ⌚ 5 Tage (Notfälle sofort)

**Berlin** | **Dr. Rolf Drossel** | Praxis für Gastroenterologie/Hepatologie mit Dr. Jeanette Schwenzer (chronisch/entzündliche Darmerkrankungen)  
 030- 563 33 22 | www.gastropraxis-hellersdorf.de  
👤 🟢 | GKV 🟢 | ⌚ 7 Tage

**Nürnberg** | **PD Dr. Bernolf Eibl-Eibesfeldt** | CA Klinik für Allgemein- u. Viszeralchirurgie, Kliniken Dr. Erler (Darmchirurgie)  
 0911-272 83 81 | www.erler-klinik.de  
👤 🟢 | GKV 🟢 | ⌚ 4 Tage

**Berlin** | **PD Dr. Stefan Farke** | CA Chirurgie Schlosspark-Klinik  
 030-32 64 12 02 | www.schlosspark-klinik.de  
👤 🟢 | GKV 🟢 | ⌚ 2 Tage

**Kassel** | **Prof. Dr. Jürgen Faß** | Dir. Klinik für Allgemein-, Viszeral- u. Thoraxchirurgie, Darmzentrum im Klinikum Kassel  
 0561-980-30 35/-30 36 | www.klinikum-kassel.de  
👤 🟢 | GKV 🟢 | ⌚ 2-3 Tage

**Bremen** | **Prof. Dr. Stephan Freys** | CA Chirurgische Klinik, Leiter Darmzentrum Evangelisches Diakonie-Krankenhaus  
 0421-61 02 25 92 | www.diakobremen.de  
👤 🟢 | GKV 🟢 | ⌚ 7 Tage

**Berlin** | **Prof. Dr. Klaus Gellert** | CA Klinik für Allgemein- u. Viszeralchirurgie Sana Klinikum Lichtenberg (Darmkrebschirurgie)  
 030-55 18 23 11 | www.sana-kl.de  
👤 🟢 | GKV 🟢 | ⌚ 1 Tag

**Würzburg** | **Prof. Dr. Christoph-Thomas Germer** | Dir. Uniklinik für Allgemein- und Viszeral-, Gefäß- und Kinderchirurgie  
 0931-20 13 99 99 / 0931-20 13 10 01 | www.zom-wuerzburg.de  
👤 🟢 | GKV 🟢 | ⌚ 2 Tage

👤 🟢 behandelt selbst | GKV 🟢 behandelt Kassenpatienten | GKV 🔴 behandelt nur Privatpatienten/Selbstzahler  
🕒 durchschnittliche Wartezeit auf einen Behandlungstermin | GKV 🟢 keine Angabe

**Berlin** | **Prof. Dr. Harald Gögler** | ÄD/CA Zentrum für Darm- u. Beckenbodenchirurgie (Kolonproktologie) mit Dr. Roland Scherer  
 030-81 81 01 51 | www.waldfriede.de  
👤 🟢 | GKV 🟢 | ⌚ 7-14 Tage

**Duisburg** | **Dr. Peter Harding** | CA Klinik f. Allgemein-, Viszeral-/Thoraxchirurgie Wedau-Kliniken (kolorektale Karzinome)  
 0203-733 21 01 | www.klinikum-duisburg.de  
👤 🟢 | GKV 🟢 | ⌚ 7-14 Tage

**Köln** | **Dr. Ingrid Herz-Kelle** | Ltd. OÄ Klinik für Chirurgie Malteser Krankenhaus St. Hildegardis  
 0221-400 32 11 | www.malteser-sthildegardis.de  
👤 🟢 | GKV 🟢 | ⌚ kurzfristig

**Detmold** | **Prof. Dr. Wolfgang Hiller** | CA Klinik für Viszeral- und Thoraxchirurgie Klinikum Lippe-Detmold (Enddarmchirurgie)  
 05231-72 11 51 | www.klinikum-lippe.de  
👤 🟢 | GKV 🟢 | ⌚ 4 Tage

**Berlin** | **Dr. Herbert A. F. Hofmann** | Chirurgische Praxis für Enddarmkrankungen (Hämorrhoiden, Port-Implantationen)  
 030-443 39 90 | www.portimplantation.de  
👤 🟢 | GKV 🟢 | ⌚ 14 Tage

**Duisburg** | **Prof. Dr. Reinhard Kasperk** | CA Chirurg. Klinik St. Johannes-/St. Barbara-Hospital (proktologische Chirurgie)  
 0203-546 25 10 | www.katholisches-klinikum.de  
👤 🟢 | GKV 🟢 | ⌚ wenige Tage

**Berlin** | **Prof. Dr. Reiner Kunz** | CA Klinik für Allgemein- und Viszeralchirurgie, minimal-invasive und onkologische Chirurgie, Darmzentrum St. Joseph Krankenhaus  
 030-78 82 22 82 | www.sjk.de  
👤 🟢 | GKV 🟢 | ⌚ 5 Tage

**Hamburg** | **Prof. Dr. Peter Layer** | ÄD Medizinische Klinik Israelitisches Krankenhaus  
 040-511 25 50 01 | www.ik-h.de  
👤 🟢 | GKV 🔴 | ⌚ 1-7 Tage

**Wiesbaden** | **Prof. Dr. Dr. h.c. Karl-Heinrich Link** | Dir. Chirurgisches Zentrum Asklepios Paulinen Klinik und Asklepios Tumorthapie-Centrum Rhein Main (Dick- u. Endarmchirurgie)  
 0611-847 24 31 | www.chirurgisches-zentrum.de  
👤 🟢 | GKV 🟢 | ⌚ 8 Tage

**Grebentain** | **Dr. Jens Michel** | Abt. Proktologie, gemeinsam mit Dr. Martin-Christoph Henes, Helios Klinikum Oberwald  
 06644-896 00 | www.helios-kliniken.de  
👤 🟢 | GKV 🟢 | ⌚ 10 Tage

**Berlin** | **Prof. Dr. Stefan Müller-Lissner** | CA Abt. Innere Medizin Park-Klinik Weißensee (Enddarm, Verstopfung, Durchfall)  
 030-96 28 36 00 | www.park-klinik.com  
👤 🟢 | GKV 🟢 | ⌚ 1 Tag

**Hamm** | **Prof. Dr. Christian Peiper** | CA Klinik für Allgemein-, Viszeral- und Gefäßchirurgie, Evang. Krkhs. (proktolog. Chirurgie)  
 02381-589 14 56 | www.evkhamm.de  
👤 🟢 | GKV 🟢 | ⌚ 1 Tag

**Oldenburg/i.O.** | **Prof. Dr. Hans-Rudolf Raab** | Dir. Klinik für Allgemein- u. Viszeralchirurgie, Klinikum OL (onkol. Darmchirurgie)  
 0441-403 22 54 | www.klinikum-oldenburg.de  
👤 🟢 | GKV 🟢 | ⌚ 7 Tage

**Marl** | **PD Dr. Klaus-Peter Riesener** | CA/ÄD Klinik für Allgemein- und Viszeralchirurgie, Leiter Darmzentrum Marien-Hospital  
 02365-91 12 51 | www.katholische-kliniken.de  
👤 🟢 | GKV 🟢 | ⌚ 3-7 Tage

**Würzburg** | **Prof. Dr. Ekkehard Schippers** | CA Allgemein-, Viszeral- u. Thoraxchirurgie Juliusspital (onkolog. Darmchirurgie)  
 0931-393 19 21 | www.juliusspital.de  
👤 🟢 | GKV 🟢 | ⌚ 3 Tage

**Hamburg** | **Prof. Dr. Wolfgang Schwenk** | CA der Allgemein- und Viszeralchirurgie Asklepios Klinik Altona (Kolonproktologie)  
 040-18 18 16 00 | www.asklepios.com  
👤 🟢 | GKV 🟢 | ⌚ 7 Tage



**Diabetes** Immer mehr spezialisierte Ärzte kümmern sich um Zuckerranke

**Duisburg** | **Prof. Dr. Dietmar Simon** | CA Klinik für Allgemein- und Viszeralchirurgie Evang. Bethesda-Johanner Klinikum  
 0203-60 08 11 51 | www.bethesda.de  
👤 🟢 | GKV 🟢 | ⌚ 7-10 Tage

**Herford** | **Prof. Dr. Günther Winde** | ÄD Klinikum/CA Klinik für Allgemein- u. Viszeralchirurgie, Thoraxchirurgie u. Koloproktologie (erblicher Dickdarmkrebs)  
 05221-94 24 21 | www.klinikum-herford.de  
👤 🟢 | GKV 🟢 | ⌚ 6-8 Tage

**Offenbach** | **Prof. Dr. Andreas Zielke** | CA Chirurg. Klinik I, Allgemein-, Viszeral-, Thorax- u. Endokrine Chirurgie, Onkologischer Schwerpunkt, Klinikum Offenbach  
 069-840 53 94 | www.klinikum-offenbach.de  
👤 🟢 | GKV 🟢 | ⌚ 2 Tage

**Dessau** | **Prof. Dr. Christos C. Zouboulis** | CA Klinik f. Dermatologie, Venerologie, Allergologie (Proktologie, Hämorrhoiden)  
 0340-501 40 00 | www.klinikum-dessau.de  
👤 🟢 | GKV 🟢 | ⌚ 15 Tage

## ■ GASTROENTEROLOGIE/HEPATITIS

**Köln** | **Dr. Claus A. Benz** | CA Abt. Innere Medizin, Ev. Krkhs. Weyertal (Endoskopie großer Polypen u. Polypenrasen im Dickdarm, Endosk. Dünn Darm, Gallengang, Gangsystem Bauchspeicheldrüse)  
 0221-479 22 46 | www.evk-koeln.de  
👤 🟢 | GKV 🟢 | ⌚ 14 Tage

**Hamburg** | **PD Dr. Boris Brand** | Internistisches Gastroenterologikum (endoskop. Ultraschall, ambul. OP, Koloskopie/Vorsorge)  
 040-22 94 94 94 | www.endoskopie-hh.de  
👤 🟢 | GKV 🟢 | ⌚ 7 Tage

**Kösching** | **PD Dr. Matthias Breidert** | CA Med. Klinik I, Klinik Kösching Altmühltal (Klinische Endokrinologie, Endoskopie)  
 08456-71 4 31 | www.kliniken-naturpark-altmuehtal.com  
👤 🟢 | GKV 🟢 | ⌚ 3-7 Tage

**Köln** | **Prof. Dr. Stephan vom Dahl** | ÄD/CA Klinik Innere Medizin/Gastroenterologie St. Franziskus-Hospital (Virushepatitis, Speichererkrankungen, Lebererkrankungen, Endoskopie, Palliativtherapie)  
 0221-55 91 11 00 | www.st-franziskus-koeln.de  
👤 🟢 | GKV 🟢 | ⌚ 10 Tage

**Mainz** | **Prof. Dr. Wolfgang Dippold** | CA Med. Klinik Kath. Klinik St. Vincenz u. Elisabeth Hosp. (Magen-Darm, Leber, Tumoren)  
 06131-575 15 00 | www.kkmainz.de  
👤 🟢 | GKV 🟢 | ⌚ 3 Tage

**Berlin** | **Dr. Rolf Drossel** | Praxis f. Gastroenterologie/Hepatologie mit Dr. Jeanette Schwenzer (chron. entzündl. Lebererkrkn.g.)  
 030-563 33 22 | www.gastropraxis-hellersdorf.de  
👤 🟢 | GKV 🔴 | ⌚ 2-4 Wochen

**Aschaffenburg** | **Prof. Dr. Wolfgang Fischbach** | CA Med. Klinik II, Schwerpunkt Gastroenterologie und Onkologie (Oesophagus-, Magen-, Pankreas-Karzinome, Lymphome, GIST)  
 06021-32 30 10 | www.klinikum-aschaffenburg.de  
👤 🟢 | GKV 🔴 | ⌚ k. A.

**Berlin** | **Dr. Uwe Gottschalk** | CA Abt. Innere Medizin - Gastroenterologie, Diabetologie, Allgem. Innere Krkhs. Maria Heim-schung, (chron. Bauchspeicheldrüsen-, Gallen-, Darmerkrankungen)  
 030-47 51 73 31 | www.caritas-klinik-pankow.de  
👤 🟢 | GKV 🟢 | ⌚ 5 Tage

**Fulda** | **Prof. Dr. Daniel Jaspersen** | Dir. Med. Klinik II, Abt. Gastroenterologie u. Stoffwechsel Klinikum Fulda, (Gastroenterologie, Proktologie, Infektiologie, Diabetologie)  
 0661-84 54 20 | www.klinikum-fulda.de  
👤 🟢 | GKV 🟢 | ⌚ 3 Tage

**Berlin** | **Dr. Jörg-Carsten Kämmer** | Ltd. OA Abt. Innere Medizin St. Hedwig-Krankenhaus Berlin (Ultraschall, Gallensteine)  
 030-23 11 25 03 | www.alexius.de  
👤 🟢 | GKV 🟢 | ⌚ k. A.

**Berlin** | **Dr. Alexander Koch** | Gemeinschaftspraxis für Innere Medizin u. Gastroenterologie mit Volker Kaatz (onkol. Gastroenterologie, Darmspiegelungen)  
 030-96 06 65 95 | www.berlin-gegen-darmkrebs.de  
👤 🟢 | GKV 🟢 | ⌚ 7-14 Tage

**Bruchsal** | **Prof. Dr. Bernd Kohler** | CA Med. Klinik, Fürst-Stirum-Klinik (Lunge und Darm, Gastro-Tumore, Hepatitis B u. C.)  
 07251-708 54 76 | www.krankenhaus-bruchsal.de  
👤 🟢 | GKV 🟢 | ⌚ 1-3 Tage

**Hamburg** | **Prof. Dr. Peter Layer** | ÄD Medizinische Klinik Israelitisches Krankenhaus (Magen-, Darm-, Lebererkrankungen)  
 040-511 25 50 01 | www.ik-h.de  
👤 🟢 | GKV 🔴 | ⌚ 1-7 Tage

**Berlin** | **PD Ralf-Marco Liehr** | CA Klinik Innere Med.- Gastroenterologie, Diabetologie, Onkologie Vivantes Humboldt (gastro-intestale Onkologie, Gastroenterologie, Übergewicht)  
 030-130 12 10 51 | www.vivantes.de  
👤 🟢 | GKV 🟢 | ⌚ 1 Tag

**Magdeburg** | **Prof. Dr. Dr. h.c. Peter Malfertheiner** | Dir. Uniklinik für Gastroenterologie, Hepatologie und Infektiologie (Mageneschwüre, Helicobacter pylori, Speiseröhre, Hepatitis)  
 0391-671 31 00 | www.med.uni-magdeburg.de  
👤 🟢 | GKV 🟢 | ⌚ 1-4 Tage

**Hannover** | **Prof. Dr. Michael P. Manns** | Dir. Klinik für Gastroenterologie, Hepatologie, Endokrinologie, Zentrum Innere Med. MHH (Lebertransplantationen, GI-Onkologie, Vor- u. Nachsorge bei Lebertransplantationen u. Leberkrebs)  
 0511-532 92 03 | www.mh-hannover.de/gastro.html  
👤 🟢 | GKV 🔴 | ⌚ 2-4 Wochen

**Berlin** | **Prof. Dr. Stefan Müller-Lissner** | CA Abt. Innere Medizin Park-Klinik Weißensee (alle Magenerkrankungen)  
 030-96 28 36 00 | www.park-klinik.com  
👤 🟢 | GKV 🟢 | ⌚ 1 Tag

**Brandenburg** | **Dr. Wilfried Pommerien** | CA/ÄD Klinik Innere Med. II, Städt. Klinikum (Morbus Crohn, Dünn Darm, Gastro-Onkologie)  
 03381-41 16 00 | www.klinikum-brandenburg.de  
👤 🟢 | GKV 🟢 | ⌚ 7 Tage

**Berlin** | **Prof. Dr. Ernst Späth-Schwalbe** | CA Klinik Innere Medizin - Hämatologie, Onkologie u. Gastroenterologie- Palliativmedizin- Vivantes Spandau (gastroenterologische Onkologie, Palliativmedizin)  
 030-130 13 26 00 | www.vivantes.de  
👤 🟢 | GKV 🟢 | ⌚ 3 Tage

**München** | **Dr. Christoph Struppeler** | Gastroenterologische Praxis (Hepatitis, Magen-Darm, Enddarm)  
 089-920 04 10 | www.struppeler.org  
👤 🟢 | GKV 🟢 | ⌚ 4 Tage

**Passau** | **Prof. Dr. Matthias Wettstein** | CA 1. Med. Klinik Klinikum Passau (Gastroenterologie, Hepatologie, Infek

**Berlin** | **PD Dr. Barbara Hermes** | CÄ Klinik f. Dermatologie u. Phlebologie Vivantes Am Friedrichshain (Hautkrebs, Wundheilung, allgemeine Dermatologie, Psoriasis)  
030-130 23 13 08 | [www.vivantes.de](http://www.vivantes.de)  
👉 ● | GKV ● | ⌚ 7-14 Tage

**München** | **Prof. Dr. Frank-Michael Köhn** | Andrologium Praxis für Dermatologie und Andrologie (alle Hauterkrankungen, Hautveränderungen am männlichen Genital)  
089-29 16 06 55 | [www.andrologicum.com](http://www.andrologicum.com)  
👉 ● | GKV ● | ⌚ 7 Tage

**Regensburg** | **Prof. Dr. Dr. h.c. Michael Landthaler** | Dir. Unihautklinik (Klinische Dermatologie, Dermato-Onkologie, Dermato-Histologie, Lasertherapie, Allergologie)  
0941-944 96 01 | [www.uniklinikum-regensburg.de](http://www.uniklinikum-regensburg.de)  
👉 ● | GKV ● | ⌚ 3 Wochen (Notfälle sofort)

**Leutenberg/Thüringen** | **Dr. Ilja Lasaroff** | OA Innere Abt., Fachkrkhs. für Dermatologie Schloss Friedensburg (Akutklinik, Psycho-Dermatologie, -Neuroimmunologie, ganzheitliche Therapie)  
036734-800 | [www.schloss-friedensburg.de](http://www.schloss-friedensburg.de)  
👉 ● | GKV ● | ⌚ kurzfristig

**München** | **Prof. Dr. Dr. Christoph Luderschmidt** | Praxis für Haut u. Venenerkrankungen (Hormone, Haut, Akne, Haarausfall)  
089-291 91 90 | [hautarzt@luderschmidt.org](mailto:hautarzt@luderschmidt.org)  
👉 ● | GKV ● | ⌚ 10 Tage

**Detmold** | **Dr. Wilhelm Mailänder** | Dermatologische Praxis & Praxisklinik (Dermato-Onkologie, Allergologie, ästhetische Dermatologie)  
05231-910 21 70 | [hafner-mailaender@t-online.de](mailto:hafner-mailaender@t-online.de)  
👉 ● | GKV ● | ⌚ 2-4 Wochen

**München** | **Prof. Dr. phil. Johannes Ring** | Dir. Klinik und Poliklinik für Dermatologie und Allergologie am Biederstein der TU (Dermatologie, Umweltmedizin, Allergien)  
089-41 40 31 84 | [www.derma-allergie.med.tu-muenchen.de](http://www.derma-allergie.med.tu-muenchen.de)  
👉 ● | GKV ● | ⌚ 8 Tage

**Kiel** | **Prof. Dr. Thomas Schwarz** | Dir. Uniklinik für Dermatologie, Venerologie u. Allergologie (UV-verursachter Hautkrebs, chron. entzündl./onkol. Hauterkrankungen, Weißer Hautkrebs)  
0431-597 15 00 | [www.dermatologie.uni-kiel.de](http://www.dermatologie.uni-kiel.de)  
👉 ● | GKV ● | ⌚ 1-3 Tage

**Amberg** | **Dr. Raphael Shimshoni** | Praxis für Dermatologie u. Allergologie (Ernährungsmed., Naturheilverfahren, bes. b. Kindern)  
09621-25 08 90 | [www.rshimshoni.de](http://www.rshimshoni.de)  
👉 ● | GKV ● | ⌚ 3-4 Wochen (Kinder sofort)

**Minden** | **Prof. Dr. Rudolf Stadler** | CA Dermatologie Johannes Westling Klinikum (Dermato-Onkologie, Dermato-Histologie, Weißer Hautkrebs, Melanom, Lymphome, operative Dermatologie)  
0571-790 45 01 | [www.klinikum-minden.de](http://www.klinikum-minden.de)  
👉 ● | GKV ● | ⌚ 14 Tage (Notfälle sofort)

**Münster** | **Prof. Dr. Sonja Ständer** | OÄ Kompetenzzentrum Pruritus Unihautklinik (Juckreiz, chronischer Juckreiz bei Haut-, inneren und neuropathischen Erkrankungen)  
0251-835 74 70 | [www.klinikum.uni-muenster.de](http://www.klinikum.uni-muenster.de)  
👉 ● | GKV ● | ⌚ 6 Monate

**Dresden** | **Prof. Dr. Uwe Wollina** | CA Klinik für Dermatologie u. Allergologie Dresden-Friedrichstadt (Hautkrebs, Lipiden, Dermato-Chirurgie, Ästhetische Dermatologie)  
0351-480 16 85 | [www.khdf.de](http://www.khdf.de)  
👉 ● | GKV ● | ⌚ 8 Tage

**Dessau** | **Prof. Dr. Christos C. Zouboulis** | CA Klinik für Dermatologie, Venerologie, Allergologie Städt. Klinikum (Dermatologie, Allergologie, Derma-Endokrinologie, Altershaut)  
0340-501 40 00 | [www.klinikum-dessau.de](http://www.klinikum-dessau.de)  
👉 ● | GKV ● | ⌚ 15 Tage

**■ HÄMATOLOGIE/ONKOLOGIE**

**Köln** | **Dr. Matthias Barner** | OA Med. Klinik Evang. Krkhs. Köln-Weyertal (onkologisch-gastroenterologische Erkrankungen)  
0221-479 22 46 | [www.evk-koeln.de](http://www.evk-koeln.de)  
👉 ● | GKV ● | ⌚ 7 Tage

**Hamburg** | **Dr. Klaus Becker** | Onkologische Schwerpunktpraxis (solide Tumoren, interistische Onkologie und Hämatologie)  
040-227 18 00 | [www.onkologie-lerchenfeld.de](http://www.onkologie-lerchenfeld.de)  
👉 ● | GKV ● | ⌚ 5-10 Tage (dringend: 1-2 Tage)

**Berlin** | **Prof. Dr. Jörg Beyer** | Dir. Klinik für Hämatologie und Onkologie Vivantes Am Urban (Hodentumoren, Leukämien, Lymphknotenkrebs, Supportivtherapie, Ethik in der Medizin)  
030-130 22 21 01 | [www.vivantes.de](http://www.vivantes.de)  
👉 ● | GKV ● | ⌚ 3 Tage

**Mainz** | **Prof. Dr. Wolfgang Dippold** | CA Med. Klinik, Kath. Klinikum St. Vincenz u. Elisabeth Hospital (gastroenterologische Onkologie u. Hämatologie)  
06131-575 15 00 | [www.kkmainz.de](http://www.kkmainz.de)  
👉 ● | GKV ● | ⌚ 3 Tage

**Ulm** | **Prof. Dr. Hartmut Döhner** | ÄD Innere Med. III, Zentrum Innere Medizin, Dir. Comprehensive Cancer Center (Leukämien, Maligne Lymphome, Bronchialkarzinom, Sarkome, Glioblastome)  
0731-50 04 55 01 | [www.uniklinik-ulm.de](http://www.uniklinik-ulm.de)  
👉 ● | GKV ● | ⌚ 7 Tage

**Berlin** | **Prof. Dr. Petra Feyer** | CÄ Klinik für Strahlentherapie Vivantes Neukölln (Mamma-, Prostata-, Lungen-, Hirntumoren)  
030-130 14 20 82 | [www.vivantes.de](http://www.vivantes.de)  
👉 ● | GKV ● | ⌚ 5 Tage

**Aschaffenburg** | **Prof. Dr. Wolfgang Fischbach** | CA Med. Klinik II, Schwerpunkt Gastroenterologie und Onkologie (gastropintestinale Lymphome, GIST)

06021-32 30 10 | [www.klinikum-aschaffenburg.de](http://www.klinikum-aschaffenburg.de)  
👉 ● | GKV ● | ⌚ k. A.

**Wiesbaden** | **Prof. Dr. Norbert Frickhofen** | Dir. Klinik Innere Medizin III Dr. Horst Schmidt Kliniken (Lungen-, Darm-, Lymphknotenkrebs, Plasmozytom, Leukämien, Palliativmedizin)  
0611-43 30 09 | [www.hsk-wiesbaden.de](http://www.hsk-wiesbaden.de)  
👉 ● | GKV ● | ⌚ sofort-14 Tage (nach Dringlichkeit)

**München** | **Prof. Dr. Wolfgang Hiddemann** | Dir. Med. Uniklinik u. Poliklinik III (Leukämien und Lymphome)  
089-70 95 25 51 | [www.klinikum.uni-muenchen.de](http://www.klinikum.uni-muenchen.de)  
👉 ● | GKV ● | ⌚ 4 Tage

**Hamburg** | **Prof. Dr. Stefan Höcht** | Gemeinschaftspraxis Strahlentherapie (Strahlentherapie Mamma- und Rektumkarzinom)  
040-18 18 85 31 20 | [www.stp-sankt-georg.de](http://www.stp-sankt-georg.de)  
👉 ● | GKV ● | ⌚ 3-7 Tage

**Frankfurt** | **Prof. Dr. Elke Jäger** | CÄ Med. Klinik II, Innere Medizin, Hämatologie, Onkologie Krkhs. Nordwest (solide Tumoren, Leukämien, Chemo-, Strahlentherapie, Vakzinierung)  
069-76 01 33 40 | [www.onkologie-rheinmain.de](http://www.onkologie-rheinmain.de)  
👉 ● | GKV ● | ⌚ 5-10 Tage

**Berlin** | **Dr. Dorothea Kingreen** | Onkologische Gemeinschaftspraxis (Lymphome)  
030-394 20 03 | [www.onkologie-tiergarten.de](http://www.onkologie-tiergarten.de)  
👉 ● | GKV ● | ⌚ 1-10 Tage

**Bad Saarow** | **Dr. Stefan Koswig** | CA Klinik für Radioonkologie u. Strahlenheilkunde Helios Klinikum (Strahlentherapie solide Tumoren, Lymphome, Mamma-, Prostata-, Enddarmkrebs)  
033631-733 77 | [www.helios-kliniken.de](http://www.helios-kliniken.de)  
👉 ● | GKV ● | ⌚ 2-3 Tage

**Berlin** | **Dr. Stefan Nawka** | Onkologische Gemeinschaftspraxis (hämatologische/onkologische Betreuung, ambul. Chemotherapie, Schmerztherapie bei gynäkologischer Onkologie)  
030-551 95 10 | [www.schwerpunkt-onkologie.de](http://www.schwerpunkt-onkologie.de)  
👉 ● | GKV ● | ⌚ 4 Tage

**Bad Saarow** | **PD. Dr. Peter Reichardt** | CA Klinik Innere Med. III, Hämatologie, Onkologie, Palliativmedizin, Leiter Sarkomzentrum Bln.-Brbg. (Sarkome, seltene Tumoren, GIST, Brustkrebs)  
033631-735 27 | [www.helios-kliniken.de](http://www.helios-kliniken.de)  
👉 ● | GKV ● | ⌚ 3-8 Tage

**München** | **Prof. Dr. Christoph Salat** | Hämato-Onkologische Schwerpunktpraxis (Brustkrebs, Magen-Darm-Tumoren, Lymphome)  
089-55 72 72 | [www.haemato-onkologie-muenchen.de](http://www.haemato-onkologie-muenchen.de)  
👉 ● | GKV ● | ⌚ 3 Tage

**Frankfurt/Main** | **Prof. Dr. Hubert Serve** | CA Med. Uniklinik II (Myelodysplastische Syndrome, Leukämien und akute Leukämien)  
069-63 01 46 34 | [www.kgu.de](http://www.kgu.de)  
👉 ● | GKV ● | ⌚ 0-14 Tage

**Berlin** | **Prof. Dr. Ernst Späth-Schalbe** | CA Innere Medizin -Hämatologie, Onkologie u. Gastroenterologie, Palliativmedizin -Vivantes Spandau (geriatrische Onkologie, Palliativmedizin)  
030-130 13 26 00 | [www.vivantes.de](http://www.vivantes.de)  
👉 ● | GKV ● | ⌚ 3 Tage

**■ HERNIEN/LEISTENBRUCH**

**Berlin** | **PD Dr. Georg Arlt** | CA Abt. für Allgemeine-, Viszeral- und Unfallchirurgie Park-Klinik Weißensee  
030-962 80 | [www.park-klinik.com](http://www.park-klinik.com)  
👉 ● | GKV ● | ⌚ 5 Tage

**Bremen** | **Prof. Dr. Dr. Joseph C. Braun** | CA Chirurgische Klinik Rotes Kreuz Krankenhaus  
0421-559 92 41 | [www.roteskreuzkrankenhaus.de](http://www.roteskreuzkrankenhaus.de)  
👉 ● | GKV ● | ⌚ 10 Tage

**Aachen** | **PD. Dr. Joachim Conze** | OA Chirurgische Uniklinik und Poliklinik RWTH  
0241-80 95 00 | [www.ukaachen.de](http://www.ukaachen.de)  
👉 ● | GKV ● | ⌚ 2-4 Tage

**Nürnberg** | **PDr. Bernolf Eibl-Eibesfeldt** | CA Klinik für Allgemein- u. Viszeralchirurgie Kliniken Dr. Erler  
0911-272 83 81 | [www.erler-klinik.de](http://www.erler-klinik.de)  
👉 ● | GKV ● | ⌚ 4 Tage

**Berlin** | **PD Dr. Stefan Farke** | CA Chirurgie Schlosspark-Klinik  
030-32 64 12 02 | [www.schlösspark-klinik.de](http://www.schlösspark-klinik.de)  
👉 ● | GKV ● | ⌚ 2 Tage

**Bremen** | **Prof. Dr. Stephan Freys** | CA Chirurgische Klinik Evang. Diakonie-Krankenhaus  
0421-61 02 11 01 | [www.diako-bremen.de](http://www.diako-bremen.de)  
👉 ● | GKV ● | ⌚ 7 Tage

**Würzburg** | **Prof. Dr. Christoph-Thomas Germer** | Dir. Uniklinik für Allgemein- und Viszeral-, Gefäß- und Kinderchirurgie  
0931-20 13 99 99 / 0931-20 13 10 01 | [www.zom-wuerzburg.de](http://www.zom-wuerzburg.de)  
👉 ● | GKV ● | ⌚ 2 Tage

**Detmold** | **Prof. Dr. Wolfgang Hiller** | CA Klinik für Viszeral- und Thoraxchirurgie Klinikum Lippe-Deimold  
05231-72 11 51 | [www.klinikum-lippe.de](http://www.klinikum-lippe.de)  
👉 ● | GKV ● | ⌚ 4 Tage

**Kassel** | **Dr. Michael Hoffmann** | CA Hernienzentrum  
0561-80 73 13 00 | [www.marienkrankenhaus-kassel.de](http://www.marienkrankenhaus-kassel.de)  
👉 ● | GKV ● | ⌚ 14 Tage (Akutfälle sofort)

**Duisburg** | **Prof. Dr. Reinhard Kasperl** | Leiter Chirurgische Klinik St. Johannes-Hospital/St. Barbara-Hospital  
0203-546 25 10 | [www.katholisches-klinikum.de](http://www.katholisches-klinikum.de)  
👉 ● | GKV ● | ⌚ wenige Tage

**Hannover** | **Dr. Andreas Kuthe** | CA Allgemein-, Viszeral- und Unfallchirurgie DRK Krankenhaus Clementinenhaus  
0511-33 94 32 76 | [www.clementinenhaus.de](http://www.clementinenhaus.de)  
👉 ● | GKV ● | ⌚ 14 Tage

**München** | **Dr. Ulrike Muschaweck** | Hernienzentrum  
089-920 90 10 | [www.leistenbruch.de](http://www.leistenbruch.de)  
👉 ● | GKV ● | ⌚ 7 Tage

**Hamm** | **Prof. Dr. Christian Peiper** | CA Klinik für Allgemein-, Viszeral- u. Gefäßchirurgie Evangelisches Krankenhaus  
02381-589 14 55 | [www.evkhamm.de](http://www.evkhamm.de)  
👉 ● | GKV ● | ⌚ 1 Tag

**Würzburg** | **Prof. Dr. Ekkehard Schippers** | CA Allgemein-, Viszeral- u. Thoraxchirurgie Juliusspital  
0931-393 19 21 | [www.juliusspital.de](http://www.juliusspital.de)  
👉 ● | GKV ● | ⌚ 3 Tage

**Herford** | **Prof. Dr. Günther Winde** | CA Klinik für Allgemein- u. Viszeralchirurgie, Thoraxchirurgie, ÄD Klinik Herford  
05221-94 24 21 | [www.klinikum-herford.de](http://www.klinikum-herford.de)  
👉 ● | GKV ● | ⌚ 6-8 Tage

**Hamburg** | **Prof. Dr. Carsten Zornig** | Dir. Abt. für Chirurgie Israelitisches Krankenhaus  
040-511 25 51 00 | [www.ik-h.de](http://www.ik-h.de)  
👉 ● | GKV ● | ⌚ 3 Tage

**■ HERZ**

**Berlin** | **Prof. Dr. Dietrich Andresen** | Dir. Klinik Innere Med., Kardiologie/ Angiologie/konserv. Intensivmedizin, Vivantes Am Urban/Im Friedrichshain (Herzrythmusstörungen, Bluthochdruck)  
030-130 22 51 00 | [www.vivantes.de](http://www.vivantes.de)  
👉 ● | GKV ● | ⌚ 8 Tage

**Erlangen** | **Prof. Dr. Werner G. Daniel** | Dir. Med. Uniklinik 2 (alle Herzerkrankungen, bildgebende Verfahren: Katheter, Echo, CT, MRT)  
09131-853 53 01 | [www.medizin2.uk-erlangen.de](http://www.medizin2.uk-erlangen.de)  
👉 ● | GKV ● | ⌚ 7-14 Tage

**Wuppertal** | **Prof. Dr. Hartmut Gülker** | Dir. Kardiolog. Klinik Helios-Herzzentrum (interventionelle Kardiologie, Rhythmologie)  
0202-896 57 08 | [www.helios-kliniken.de](http://www.helios-kliniken.de)  
👉 ● | GKV ● | ⌚ 7 Tage

👉 ● behandelt selbst | GKV ● behandelt Kassenpatienten | GKV ● behandelt nur Privatpatienten/Selbstzahler  
⌚ durchschnittliche Wartezeit auf einen Behandlungstermin | GKV ● keine Angabe

**Bad Oeynhausen** | **Prof. Dr. Jan Gummert** | Dir. Klinik für Thorax- u. Kardiovaskularchirurgie Herz- u. Diabeteszentrums NRW (sämtl. Herz-OP-Verfahren, Herzklappen, Bypass, minimal-invasiv)  
05731-97 13 31 | [www.hdz-nrw.de](http://www.hdz-nrw.de)  
👉 ● | GKV ● | ⌚ 1 Monat

**Bad Nauheim** | **Prof. Dr. Christian Hamm** | ÄD Kardiologie Kerckhoff-Klinik (Katheter, Elektrophysiologie, Vorhofflimmern)  
06032-996 22 01 | [www.kerckhoff-klinik.de](http://www.kerckhoff-klinik.de)  
👉 ● | GKV ● | ⌚ 3-30 Tage

**Berlin** | **Prof. Dr. Wilhelm Haverkamp** | Stv. Dir. Centrum 13, Kardiologie, Charité Campus Virchow (Vorhofflimmern)  
030-450 55 33 66 | [www.charite.de](http://www.charite.de)  
👉 ● | GKV ● | ⌚ ambul.: 7 Tage, stationär: 8 Wochen

**Berlin** | **Prof. Dr. Dr. h.c. mult. Roland Hetzer** | ÄD Deutsches Herzzentrum, Ltr. Klinik für Herz-, Thorax- und Gefäßchirurgie (alle Herz-OP-Verfahren, Herz-, Lungen-, Kunstherz-OP)  
030-45 93 20 00 | [www.dhzb.de](http://www.dhzb.de)  
👉 ● | GKV ● | ⌚ nach Fall-Lage

**Potsdam** | **Prof. Dr. Franz-Xaver Kleber** | ÄD Herz-, Thorax- u. Gefäßzentrum, CA Klinik für Kardiologie, Angiologie u. konserv. Intensivmed. Ernst von Bergmann Klinikum (alle intervent. Techniken)  
0331-241 61 02 | [www.klinikumebv.de](http://www.klinikumebv.de)  
👉 ● | GKV ● | ⌚ sehr kurzfristig

**Hamburg** | **Dr. Hans Krunkertz** | Herz- und Gefäßzentrum Hamburg Prof. Mathey, Prof. Schofer (intervention. Angiologie, Stents)  
040-889 00 90 | [www.herz-hh.de](http://www.herz-hh.de)  
👉 ● | GKV ● | ⌚ kurzfristig

**Hamburg** | **Prof. Dr. Karl-Heinz Kuck** | Ltd. Arzt 2. Med. Abt. Hanseatisches Herzzentrum (implantierbare Defibrillatoren)  
040-18 18 85 36 16 | [www.asklepios.com](http://www.asklepios.com)  
👉 ● | GKV ● | ⌚ k. A.

**Hamburg** | **PD Dr. Klaus-Peter Kunze** | Kardiologische Praxis (interventionelle Kardiologie, Rhythmusstörungen)  
040-411 60 70 | [www.kardiologie-hks.de](http://www.kardiologie-hks.de)  
👉 ● | GKV ● | ⌚ 14 Tage

**Hamburg** | **Prof. Dr. Thomas Meinertz** | Dir. Klinik u. Poliklinik f. Allgemeine u. Interventionelle Kardiologie Herzzentrum UKE (Herzkranzgefäße, Herzrhythmusstörungen, Kathedertechnik)  
040-741 05 68 00 | [www.uke.uni-hamburg.de](http://www.uke.uni-hamburg.de)  
👉 ● | GKV ● | ⌚ 2-4 Wochen

**Leipzig** | **Prof. Dr. Friedrich W. Mohr** | ÄD/CA Klinik für Herzchirurgie Herzzentrum Leipzig (Herzchirurgie EW und Kinder)  
0341-865 14 21 | [www.herzzentrum-leipzig.de](http://www.herzzentrum-leipzig.de)  
👉 ● | GKV ● | ⌚ k. A.

**Baden-Baden** | **Dr. Kai Ruffmann** | Praxis für Innere Medizin u. Kardiologie (Stress u. veg. Nervensystem, Neurokardiologie)  
07221-970 72 20 | [www.aerztehaus-vincenti.com](http://www.aerztehaus-vincenti.com)  
👉 ● | GKV ● | ⌚ 1 Tag

**Berlin** | **PD Dr. Ralph Schoeller** | CA Klinik Innere Medizin, Kardiologie DRK-Kliniken (akutes Koronarsyndrom, Herzschwäche)  
030-30 35 43 05 | [www.drk-kliniken-westend.de](http://www.drk-kliniken-westend.de)  
👉 ● | GKV ● | ⌚ akut jederzeit (ambulant 14 Tage)

**Pforzheim** | **Dr. Walter Oskar Schüler** | Praxis für Innere Medizin/Kardiologie/Sportmedizin (Leistungsdiagnostik, Prävention)  
07231-15 40 60 | [www.kardiologie-sportklinik.de](http://www.kardiologie-sportklinik.de)  
👉 ● | GKV ● | ⌚ 1-7 Tage

**Kolkwitz** | **Prof. Dr. Kurt Strähnz** | Praxis für Innere Medizin (Kardiologie und Alter, ganzheitliche Medizin, Naturheilverfahren)  
0355-28 71 52 | [www.aerztehaus-vincenti.com](http://www.aerztehaus-vincenti.com)  
👉 ● | GKV ● | ⌚ 7 Tage

**Dresden** | **Prof. Dr. Ruth Strasser** | ÄD Herzzentrum TU Dresden, Med. Klinik/Kardiologie (Innere Med., Kardiologie, Angiologie)  
0351-450 17 00 | [www.herzzentrum-dresden.com](http://www.herzzentrum-dresden.com)  
👉 ● | GKV ● | ⌚ 15-20 Tage (Notfälle sofort)

**München** | **Dr. Michael Struppler** | Internistisch-Kardiologische Gemeinschaftspraxis (Nicht-Invasive Kardiologie)

089-767 53 80 | [www.struppler.com](http://www.struppler.com)  
👉 ● | GKV ● | ⌚ 10 Tage

**Detmold** | **Prof. Dr. Ulrich Tebbe** | ÄD/CA Klinik für Kardiologie, Angiologie, Intensivmedizin Klinikum Lippe-Deimold  
05231-72 11 81 | [www.klinikum-lippe.de](http://www.klinikum-lippe.de)  
👉 ● | GKV ● | ⌚ 4 Tage

**Hamburg** | **Prof. Dr. Stephan Willems** | Dir. Kardiolog. Klinik/ Elektrophysiologie Herzzentrum UKE (Roboter- navig. Diagnostik)  
040-741 05 24 38 | [www.uke.uni-hamburg.de](http://www.uke.uni-hamburg.de)  
👉 ● | GKV ● | ⌚ 1-30 Tage

**Fürth** | **Prof. Dr. Heinrich Worth** | CA Med. Klinik I, Klinikum Fürth (Pneumologie, Kardiologie, Schlafmedizin, Allergologie)  
0911-75 80 11 01 | [www.klinikum-fuerth.de](http://www.klinikum-fuerth.de)  
👉 ● | GKV ● | ⌚ 8 Tage

**Frankfurt/Main** | **Prof. Dr. Andreas Zeiher** | Dir. Med. Klinik 3, Kardiologie, Nephrologie, Angiologie (Katheterdiagnostik,-Therapie)  
069-63 01 57 89 | [www.kardiologie-uni-frankfurt.de](http://www.kardiologie-uni-frankfurt.de)  
👉 ● | GKV ● | ⌚ 10 Tage

**■ HNO/TINNITUS/SCHWINDEL**

**Berlin** | **Prof. Dr. Marc Bloching** | CA Klinik für HNO, Kopf- und Halschirurgie/Kommunikationsstörungen Helios Berlin-Buch (Hörrehabilitation, plast. rekonstr./,ästhet. Chirurgie Kopf/Hals)  
030-940 15 41 00 | [www.helios-kliniken.de](http://www.helios-kliniken.de)  
👉 ● | GKV ● | ⌚ 14 Tage

**Kassel** | **Prof. Dr. Ulrike Bockmühl** | Dir. Klinik Hals-, Nasen-Ohrenkrankheiten & Plastische Kopf-, Hals- u. Gesichtschirurgie (Schädelbasis, Nasennebenhöhlen, Speicheldr., Tumoren Kopf/Hals)  
0561-980 30 56 | [www.klinikum-kassel.de](http://www.klinikum-kassel.de)  
👉 ● | GKV ● | ⌚ 10 Tage

**Bochum** | **Prof. Dr. Stefan Dazert** | Dir. HNO-Uniklinik, Kopf- u. Halschirurgie, St. Elisabeth Hospital (Mittelohr, implantierbare Hörsysteme, Nasennebenhöhlen, Chirurgie Kopf- u. Hals-Tumoren)  
0234-61 22 81 | [www.ruhr-uni-bochum.de/hno-klinik](http://www.ruhr-uni-bochum.de/hno-klinik)  
👉 ● | GKV ● | ⌚ 1 Monat

**Dortmund** | **Prof. Dr. Thomas Deitmer** | Dir. HNO-Klinik, Kopf- u. Halschirurgie, plastische Operationen DO-Mitte (Nasen-, Nebenhöhlen-, Kehlkopf-, Trachealchirurgie Kinder u. EW, Tumoren)  
0231-95 32 15 20 | [www.klinikumdo.de](http://www.klinikumdo.de)  
👉 ● | GKV ● | ⌚ 3 Wochen

**Ludwigshafen** | **Prof. Dr. Klaus-Wolfgang Delank** | Dir. HNO-Klinik Klinikum Ludwigshafen (Mittelohrchirurgie, Kehlkopf-OP bei Tumoren, plast. OP/Korrekturen Mittelgesicht)  
0621-503 34 01 | [www.kfllu.de](http://www.kfllu.de)  
👉 ● | GKV ● | ⌚ 3 Wochen

**Oldenburg/i.O.** | **Dr. Thomas Diels** | HNO-Praxis (konservative Behandlung, Beratung, Gesprächstherapie bei Tinnitus, Nasen-, Nebenhöhlenbeschwerden, chronische Infekte obere Luftwege, EW und Kinder)  
0441-36 14 55 50 | 0170-448 83 55  
👉 ● | GKV ● | ⌚ k. A.

**Leipzig** | **Prof. Dr. Andreas Dietz** | Dir. Uniklinik und Poliklinik für Hals-, Nasen-, Ohrenheilkunde/Plast. Operationen (onkologische HNO-Chirurgie von Kopf-, Hals-, Kehlkopfkrebs, Ohrchirurgie)  
0341-9 72 17 21 | [www.hno.uniklinikum-leipzig.de](http://www.hno.uniklinikum-leipzig.de)  
👉 ● | GKV ● | ⌚ 10 Tage

**Hannover** | **Prof. Dr. Dr. h.c. Wolfgang Draf** | Dir. Klinik für Hals-Nasen-Ohrenkrankheiten, Kopf-Hals-Chirurgie, Plastische OP (INI) (spezielle Chirurgie Nasennebenhöhlen, Stirnhöhlen, Schädelbasis)  
0511-27 09 24 05 | [www.ini-hannover.de](http://www.ini-hannover.de)  
👉 ● | GKV ● | ⌚ 7-14 Tage

**Berlin** | **Prof. Dr. Arne Ernst** | Dir. Klinik f. Hals-, Nasen-, Ohrenheilkunde Unfallkrankenhaus (Schwindel, Hörimplantate, rekonstr. Kopf-Hals-Chirurgie nach Unfällen/Tumorerkrankungen)  
030-56 81 43 01 | [www.ukb.de](http://www.ukb.de)  
👉 ● | GKV ● | ⌚ 10 Tage

**Erfurt** | **Prof. Dr. Dirk Eßer** | CA Helios HNO-Klinik -Plast. OP (hörverbessernde Chirurgie, Akustikusneurinom, Tumoren) 0361-781 21 01 | [www.helios-kliniken.de](http://www.helios-kliniken.de)  
👉● | GKV● | ⌚1 Monat

**Ditzingen/Stuttgart** | **Dr. Andreas Fischer** | HNO-Praxis Drs. Behrmann/Fischer (Tinnitus, Akupunktur, Sauerstofftherapie) 07156-95 99 83 |  
👉● | GKV● | ⌚5-6 Wochen

**Prien/Chiemsee** | **Prof. Dr. Gerhard Goebel** | CA Medizinisch-Psychosomatische Klinik Roseneck (Coaching bei Tinnitus) 08051-68 35 07 | [www.schoen-kliniken.de](http://www.schoen-kliniken.de)  
👉● | GKV● | ⌚1-2 Monate

**Mainz** | **PD Dr. Kai Helling** | Ltd. HNO-Arzt Römerwallklinik (chron./akute Innenohrerkkn.: Tinnitus, Schwindel, Hörstörung) 06131-25 79 01 | [www.hno-praxissteam.de](http://www.hno-praxissteam.de)  
👉● | GKV● | ⌚1-3 Tage

**Nortorf u. Rendsburg** | **Dr. Heike Heß** | HNO-Praxis (Tinnitus, Schwindel, Schwerhörigkeit, Allergien) 04392-84 00 02 | [www.hno-praxissteam.de](http://www.hno-praxissteam.de)  
👉● | GKV● | ⌚10 Tage

**Erlangen** | **Prof. Dr. Heinrich Iro** | Dir. HNO-Uniklinik, Kopf- u. Hals-Chirurgie (Speicheldrüsen-, Nasennebenhöhlen, Tumoren) 09131-853 33 41 | [www.uk-erlangen.de](http://www.uk-erlangen.de).  
👉● | GKV● | ⌚8 Tage

**Freiburg/Breisgau** | **Prof. Dr. Dr. h.c. Roland Laszig** | Dir. HNO-Uni-Klinik (Nasennebenhöhlenchirurgie, Cochlear Implant, Taubheit, Hirnstammprothese bei beids. Hörnerv-Schädigung) 0761-270 42 08 | [www.uniklinik-freiburg.de](http://www.uniklinik-freiburg.de)  
👉● | GKV● | ⌚5-10 Tage

**Hannover** | **Prof. Dr. Thomas Lenarz** | Dir. HNO-Klinik MHH (Otologie, chron. Entzündungen, Cochlear Impl., Akustikusneurinom) 0511-532 65 65 | [www.mhh-hno.de](http://www.mhh-hno.de)  
👉● | GKV● | ⌚abhängig vom Krankheitsbild

**Mainz** | **Prof. Dr. Dr. h.c. Wolf Mann** | Dir. Univ.-HNO-Klinik Tinnitus, Schwindel, Nasennebenhöhlen, Chirurgie Schädelbasis: Rhinoplastiken, ästhetisch-plastische Chirurgie) 06131-17 73 61 | [www.klinik.uni-mainz.de/hno](http://www.klinik.uni-mainz.de/hno)  
👉● | GKV● | ⌚14 Tage

**Köln** | **Prof. Dr. Steffen Maune** | CA HNO-Klinik, Kopf- und Halschirurgie Krankenhaus Holweide (implantierbare Hörgeräte, Laserbehandlung Kopf- u. Hals-Tumoren, Schnarchen) 0221-89 07 27 62 | [www.kliniken-koeln.de](http://www.kliniken-koeln.de)  
👉● | GKV● | ⌚14 Tage

**Berlin** | **PD Dr. Birgit Mazurek** | Leiterin Tinnituszentrum der Charité (Otologie und Audiologie, Tinnitus, Hörstörungen) 030-450 55 50 09 | [www.charite.de/hno/tinnitus/](http://www.charite.de/hno/tinnitus/)  
👉● | GKV● | ⌚1-2 Tage

**Detmold** | **PD Dr. Manfred Pilgramm** | Ltd. Arzt HNO-Praxis-Klinik (Tinnitus, Schwindel, HNO-OP) 05231-617 80 | [www.tinnituszentrum-detmold.de](http://www.tinnituszentrum-detmold.de)  
👉● | GKV● | ⌚1-2 Tage

**Homburg** | **Prof. Dr. Bernhard Schick** | Dir. Uniklinik f. Hals-, Nasen-, Ohrenheilkunde (Cochlear Implantat, Mittelohrchirurgie, Schwindel; Diagnostik u. Reha. Rhinologie u. Schädelbasischirurgie) 06841-162 29 83 | [www.uniklinikum-saarland.de](http://www.uniklinikum-saarland.de)  
👉● | GKV● | ⌚7-14 Tage

**München** | **TIBEZ Tinnitusberatungszentrum** | Ärztl. Ltg. Dr. Carl Thora (ambulantes Coaching bei Ohrgeräuschen/Tinnitus) 089-21 93 95 75 | [www.tibez.de](http://www.tibez.de)  
👉● | GKV● | ⌚14 Tage

**Marburg** | **Prof. Dr. Jochen A. Werner** | Dir. Univ.-HNO-Klinik (Krebserkrankungen im HNO-Bereich, Blutgefäßtumoren) 06421-586 64 78 | [www.med.uni-marburg.de/hno](http://www.med.uni-marburg.de/hno)  
👉● | GKV● | ⌚14 Tage

**Aachen** | **Prof. Dr. Martin Westhofen** | Dir. Uniklinik f. Hals-, Nasen-, Ohrenheilkunde, Plast. Kopf- u. Hals-Chirurgie der RWTH

(Hörstörungen, Diagnostik, Therapie, Rehabilitation bei Schwindel) 0241-80 88 416 | [www.ukaachen.de](http://www.ukaachen.de)  
👉● | GKV● | ⌚14 Tage

**Dresden** | **Prof. Dr. Dr. h.c. Thomas Zahnert** | Dir. HNO-Klinik der TU (Otosklerose, Schwerhörigkeit, Tumoren Kopf/Hals) 0351-458 44 20 | [www.uniklinikum-dresden.de](http://www.uniklinikum-dresden.de)  
👉● | GKV● | ⌚3-4 Wochen

**Potsdam** | **Dr. Boris Zibell** | HNO-Praxis Am Holländ. Viertel (ambul. Polypen-OP/Kinder, Schnarchen, Schwindel, Tinnitus) 0331-280 05 37 | [hno.potsdam@gesine.net](mailto:hno.potsdam@gesine.net)  
👉● | GKV● | ⌚14 Tage

## ■ KINDER- UND JUGENDMEDIZIN

**Kehl-Kork** | **PD Dr. Thomas Bast** | CA Epilepsieklinik für Kinder u. Jugendliche (prächirurgische Epilepsiediagnostik/-behandlung) 07851-84 22 31 | [www.epilepsiezentrum.de](http://www.epilepsiezentrum.de)  
👉● | GKV● | ⌚ambul.: 3 Monate, stationär: 1,5 Monate

**Köln** | **Dr. Heiner Biedermann** | Privatpraxis (Schreikinder, motorische Entwicklungsverzögerungen, Schulkinder) 0221-716 55 50 | [www.pph34.de](http://www.pph34.de)  
👉● | GKV● | ⌚1,5 Monate

**Wuppertal** | **Dr. Peter Borusiak** | Ltd. Arzt Sozialpädiatrisches Zentrum Helios Klinikum (neurologische Erkrankungen) 0202-896 38 50 | [www.helios-kliniken.de](http://www.helios-kliniken.de)  
👉● | GKV● | ⌚1-30 Tage

**München** | **Prof. Dr. Walter Dorsch** | Kinderärztl. Gemeinschaftspraxis mit Dr. Cornelia Czap (Kinder-Pneumologie, Allergien, Asthma, Neurodermitis, Naturheilverfahren, Psychosomatik) 089-78 40 31 |  
👉● | GKV● | ⌚1-3 Tage

**Prien/Chiemsee** | **Prof. Dr. Manfred M. Fichter** | CA/ÄD Medizinisch-Psychosomatische Klinik Roseneck (Essstörungen) 08051-68 35 10 | [www.schoen-kliniken.de](http://www.schoen-kliniken.de)  
👉● | GKV● | ⌚nach Absprache

**Hamburg** | **Dr. Ivan Foeldvari** | Leiter Zentrum für Kinder- u. Jugendrheumatologie, Zentrum für Sklerodermie und Uveitis an den Schön Kliniken HH-Eilbek 040-20 92 36 97 | [www.kinderrheumatologie.de](http://www.kinderrheumatologie.de)  
👉● | GKV● | ⌚0-30 Tage

**Leverkusen** | **Dr. Daniel Frank** | CA Klinik f. Orthopädie, Unfallchirurgie, Rheumatologie Remigius Krankenhaus (Kindliche Fußfehlbildungen) 02171-409 21 90 | [orthopaedie@remigius.de](mailto:orthopaedie@remigius.de)  
👉● | GKV● | ⌚3 Monate

**Aachen** | **Dr. Frank Friedrichs** | Kinderarztpraxis (Pneumologie, Allergologie, Mukoviszidoseambulanz u. -behandlungszentrum) 0241-17 10 96 | [www.kinderarztpraxis-laurensberg.de](http://www.kinderarztpraxis-laurensberg.de)  
👉● | GKV● | ⌚1 Monat

**Jena** | **Dr. Silke Giggel** | OP-Zentrum im Postcarré (Kinderchirurgie, D-Ärztin Unfälle, Phimosen) 03641-69 93 00 | [www.jena-praxisklinik.de](http://www.jena-praxisklinik.de)  
👉● | GKV● | ⌚3 Tage (Notfälle sofort)

**Ingolstadt** | **Prof. Dr. Axel Hillmann** | Dir. Orthopäd. Klinik Klinikum Ingolstadt (Chirurgie Knochentumoren im Kindesalter) 0841-880 26 00 | [www.klinikumdo.de](http://www.klinikumdo.de)  
👉● | GKV● | ⌚5 Tage

**St. Augustin** | **Prof Dr. Gerd Horneff** | Dir. Zentrum für Allgemeine Pädiatrie u. Neonatologie Asklepios Klinik (Kinder-Rheumatologie, -Endokrinologie, -Diabetologie, Allergologie) 02241-24 92 01 | [www.asklepios.com](http://www.asklepios.com)  
👉● | GKV● | ⌚14 Tage

**Fulda** | **Prof Dr. Tilman Käible** | Dir. Klinik f. Urologie, Kinder-urologie Klinikum Fulda (plastisch-rekonstruktive Kinderurologie) 0661-80 95 51 | [www.kinderkrankenhaus.de](http://www.kinderkrankenhaus.de)  
👉● | GKV● | ⌚1-4 Wochen

👉● behandelt selbst | GKV● behandelt Kassenpatienten | GKV● behandelt nur Privatpatienten/Selbstzahler  
⌚ durchschnittliche Wartezeit auf einen Behandlungstermin | GKV● keine Angabe

**Berlin** | **Dr. Rolf Keitzer** | Leiter Sektion Kinder- und Jugendrheumatologie/Autoimmunerkrankungen Charité Campus Virchow 030-450 56 65 28 | [www.charite.de](http://www.charite.de)  
👉● | GKV● | ⌚7 Tage

**Fürth** | **Prof. Dr. Jens Klinge** | CA Klinik für Kinder u. Jugendliche/ÄD Klinikum (Allergien, Gerinnungsstörungen, Neonatologie) 0911-75 80 30 01 | [www.klinikum-fuerth.de](http://www.klinikum-fuerth.de)  
👉● | GKV● | ⌚5 Tage

**Schwerin** | **Helios Klinikum für Kinder- u. Jugendmedizin** CA Prof. Dr. Peter Clemens (angeborene Stoffwechselerkrankungen) CA Dr. Olaf Kannt (Neonatologie, Neuropädiatrie, Schlafmedizin) 0385-520-26 60, -26 69 | [www.helios-kliniken.de](http://www.helios-kliniken.de)  
👉● | GKV● | ⌚7 Tage /1 Monat

**Ingolstadt** | **Prof. Dr. Andreas Manseck** | Dir./CA Klinik für Urologie (Harntraktfehlbildungen bei Kindern) 0841-880 26 51 | [www.klinikum-ingolstadt.de](http://www.klinikum-ingolstadt.de)  
👉● | GKV● | ⌚7 Tage

**Frankfurt/Main** | **Prof. Dr. Ingo Marzi** | ÄD Uniklinik f. Unfall-Hand- u. Wiederherstellungschirurgie (Kindertraumatologie) 069-63 01 50 69 | [www.orthopaedische-uniklinik.de](http://www.orthopaedische-uniklinik.de)  
👉● | GKV● | ⌚1-3 Tage

**Berlin** | **PD Dr. Holger Mellerowicz** | CA Klinik f. Kinderorthopädie Helios Emil v. Behring (Neuroorthopädie, Unfallchirurgie) 030-81 02 12 22 | [www.helios-kliniken.de](http://www.helios-kliniken.de)  
👉● | GKV● | ⌚7 Tage

**Greifswald** | **Prof. Dr. Harry Rudolf Merk** | Dir. Uniklinik/Poliklinik für Orthopädie/Orthopädische Chirurgie (Kinder-Hüftluxation) 03834-86 70 51 | [www.medizin.uni-greifswald.de/ortho/](http://www.medizin.uni-greifswald.de/ortho/)  
👉● | GKV● | ⌚7 Tage

**Bonn** | **Dr. Norbert Moos** | CA Orthopädische Klinik St. Josef-Hospital (Fuß-Fehlstellungen bei Kindern) 0228-407-319, Sekr.: -307 | [www.krankenhaus-bonn.de](http://www.krankenhaus-bonn.de)  
👉● | GKV● | ⌚14 Tage (Notfälle sofort)

**Berlin** | **PD Dr. Michael Muschik** | CA Abt. für Orthopädie Park-Klinik Weißensee (Kinderrücken, -wirbelsäule) 030-962 80 | [www.park-klinik.com](http://www.park-klinik.com)  
👉● | GKV● | ⌚14 Tage

**Berlin** | **Prof. Dr. Bodo Niggemann** | Pädiatr. Allergologie Hedwig-von-Rittberg-Zentrum DRK-Westend (Asthma, Allergien) 030-30 35 57 00 | [www.drk-kliniken-berlin.de](http://www.drk-kliniken-berlin.de)  
👉● | GKV● | ⌚4 Wochen

**Hamburg** | **Dr. Raymund Pothmann** | Zentrum f. integrative Kinderschmerztherapie am Evangelischen Krankenhaus Alsterdorf (Neuropädiatrie, spez. Schmerztherapie, Akupunktur, systemische Psychotherapie) 040-500 97 72 72 | [www.delfin-kids.de](http://www.delfin-kids.de)  
👉● | GKV● | ⌚20 Tage

**Berlin** | **Prof. Dr. Jan Roigas** | CA Kliniken für Urologie Am Urban/Im Friedrichshain (Harntrakt- und Genitalfehlbildungen) 030-130 22 63 00 | [www.vivantes.de](http://www.vivantes.de)  
👉● | GKV● | ⌚1 Monat

**Dortmund** | **Prof. Dr. Dominik Schneider** | Dir. Klinik für Kinder- u. Jugendmedizin Westfälisches Kinderzentrum (Kinderonkologie Innere Medizin (bes. Kopftumoren), Kinder-Hämatologie, Gerinnungsstörungen, Immunologie, Neonatologie) 0231-95 32 16 80 | [www.klinikumdo.de](http://www.klinikumdo.de)  
👉● | GKV● | ⌚kurzfristig (Notfälle sofort)

**Hamburg** | **Dr. Thomas Schneider** | Praxis f. chron. entzündliche Darmerkrankungen, gastroenterologische Funktionsdiagnose, Sonographie, Endoskopie bei Kindern und Jugendlichen 040-52 01 63 43 | [doctorschneider@aol.com](mailto:doctorschneider@aol.com)  
👉● | GKV● | ⌚1-60 Tage

**Hamburg** | **PD Dr. Ralf Stücker** | Ltd. Arzt Abt. Kinderorthopädie KiKraHaus Altona (Orthopädie, Traumatologie, Wirbelsäule) 040-88 90 83 82 | [www.kinderkrankenhaus.net](http://www.kinderkrankenhaus.net)  
👉● | GKV● | ⌚2 Monate

**Datteln** | **Vestische Kinder- und Jugendklinik** (Vodafone Stiftungsinstitut für Kinderschmerztherapie und Pädiatrische Palliativmedizin) | CA Prof. Dr. Boris Zernikow (multidisziplinäre Kinderklinik, Psychosomatische Pädiatrie, Kinderschmerz) 02363-97 51 80 | [www.kinderklinik-datteln.de](http://www.kinderklinik-datteln.de)  
👉● | GKV● | ⌚3 Wochen

**Prien/Chiemsee** | **Prof. Dr. Ulrich Voderholzer** | CA/ÄD Medizinisch-Psychosomatische Klinik Roseneck (Zwangserkrankungen, Psychosomatik, Depression, Schlafstörungen) 08051-68 35 10 | [www.schoen-kliniken.de](http://www.schoen-kliniken.de)  
👉● | GKV● | ⌚nach Vorgespräch

**Hamburg** | **Prof. Dr. Rolf Peter Willig** | Ltg. Pädiatrische Abt. Endokrinologikum HH (Pubertäts- u. Wachstumsstörungen, Erkrankungen von Hoden/Eierstöcken, Hormonsprechstunde) 040-30 62 88 30 | [www.endokrinologikum.com](http://www.endokrinologikum.com)  
👉● | GKV● | ⌚1-14 Tage

## ■ KRAMPFADERN

**Hamburg** | **Dr. Jens Alm** | Dermatologikum Hamburg 040-351 07 50 | [www.dermatologikum.de](http://www.dermatologikum.de)  
👉● | GKV● | ⌚1-2 Tage

**Detmold** | **Dr. Wilhelm Mailänder** | Dermatologische Praxis & Praxis-Klinik Im Medicum 05231-910 21 70 | [hafner-mailaender@t-online.de](mailto:hafner-mailaender@t-online.de)  
👉● | GKV● | ⌚2-4 Wochen

**Bremen** | **Dr. Burkhard Paetz** | CA Gefäßzentrum 0421-559 98 41 | [www.gefaesschirurgie-bremen.de](http://www.gefaesschirurgie-bremen.de)  
👉● | GKV● | ⌚14 Tage

**Hamm** | **Prof. Dr. Christian Peiper** | CA Klinik für Allgemein-, Viszeral- u. Gefäßchirurgie Evangelisches Krankenhaus 02381-589 14 55 | [www.evkhamm.de](http://www.evkhamm.de)  
👉● | GKV● | ⌚1 Tag

**Jena** | **Dr. Philipp Zollmann** | OP-Zentrum im Postcarré 03641-69 93 00 | [www.op-zentrum-jena.de](http://www.op-zentrum-jena.de)  
👉● | GKV● | ⌚14 Tage

## ■ LUNGE/LUNGENCHIRURGIE/ALLERGIE

**Immenhausen** | **Prof. Dr. Stefan Andreas** | CA/Ärztl. Leiter Lungenfachklinik Immenhausen (Medikamentöse Onkologie, Kardio-Pneumologie, Intensivmedizin, Heimbeatmung) 05673-50 11 11 | [www.lungenfachklinik-immenhausen.de](http://www.lungenfachklinik-immenhausen.de)  
👉● | GKV● | ⌚3-30 Tage

**Göttingen** | **Prof. Dr. Carl-Peter Criée** | CA Abt. Pneumologie, Beatmungsmedizin, Schlaflabor Ev. Krkhs. Göttingen-Weende (Heimbeatmung, Beatmungsentwöhnung) 0551-50 34 24 51 | [www.ekweende.de](http://www.ekweende.de)  
👉● | GKV● | ⌚14 Tage

**Nürnberg** | **Prof. Dr. Joachim Ficker** | Ltd. Arzt Med. Klinik 3 Pneumologie, Allergologie, Schlafmedizin, Leiter Lungentumorzentrum (Lungentumoren, Emphyseme) 0911-398 26 74 | [pneumologie@klinikum-nuernberg.de](mailto:pneumologie@klinikum-nuernberg.de)  
👉● | GKV● | ⌚2 Tage

**Berlin** | **Helios Klinikum Emil von Behring – Lungenklinik Heckeshorn** | Prof. Dr. Torsten Bauer, CA Klinik für Pneumologie (Infektiologie); CA/ÄD Prof. Dr. Dirk Kaiser, Klinik f. Thoraxchirurgie (onkolog./septische Lungenchirurgie, Metastasen-chirurgie) 030-810 20 | [www.helios-kliniken.de](http://www.helios-kliniken.de)  
👉● | GKV● | ⌚1-14 Tage

**Schmallenberg** | **Prof. Dr. Dieter Köhler** | CA Abt. Pneumologie, Beatmungs- u. Schlafmedizin Fachkrkhs. Kloster Grafschaft 040-52 01 63 43 | [doctorschneider@aol.com](http://doctorschneider@aol.com)  
👉● | GKV● | ⌚14-28 Tage

**Oberhausen** | **Prof. Dr. Gerhard Laier-Groeneveld** | CA Med. Klinik II Bronchial- u. -Lungenheilkunde Evang.- u. Johanner Klinikum Niederrhein (Beatmungsmedizin, COPD, Onkologie)

0208-697 42 01 | [gerhard.laier-groeneveld@ejk.de](mailto:gerhard.laier-groeneveld@ejk.de)  
👉● | GKV● | ⌚2 Tage

**Landhut** | **PD Dr. Florian Löhe** | CA Klinik für Allgemein-, Viszeral-, Thoraxchirurgie Klinikum Landshut (onkologische Chirurgie Lunge) 0871-698 37 29 | [www.klinikum-landshut.de](http://www.klinikum-landshut.de)  
👉● | GKV● | ⌚3 Tage

**Großhansdorf** | **Prof. Dr. Helgo Magnusen** | ÄD Krankenhaus Großhansdorf Zentrum für Pneumologie und Thoraxchirurgie (Asthma, chronische Bronchitis, COPD, Beatmungsmedizin; Schlafmedizin) 04102-601 51 | [www.kh-großhansdorf.de](http://www.kh-großhansdorf.de)  
👉● | GKV● | ⌚8 Tage

**Donaustauf** | **Prof. Dr. Michael Pfeifer** | CA Klinik Donaustauf Zentrum für Pneumologie (chron. Atemwegserkrankungen) 09403-802 15 | [www.klinikum-donaustauf.de](http://www.klinikum-donaustauf.de)  
👉● | GKV● | ⌚3 Wochen

## ■ RHEUMATOLOGIE

**Essen** | **Ruhrlandklinik Westdeutsches Lungenzentrum** | ÄD Prof. Dr. Helmut Teschler,CA Abt. Pneumologie/Prof. Dr. Georgios Stamatīs, CA Thoraxchirurgie, Endoskopie (alle Lungenerkrankng.) 0201-433 01 | [www.ruhrlandklinikhauserderlunge.de](http://www.ruhrlandklinikhauserderlunge.de)  
👉● | GKV● | ⌚1-21 Tage (ambulant/stationär variabel)

**Fürth** | **Prof. Dr. Holger Rupprecht** | CA Allgemein-, Viszeral-Thorax- und Gefäßchirurgie (speziell bösartige Lungentumoren) 0911-75 80 12-00/-01 | [www.klinikum-fuerth.de](http://www.klinikum-fuerth.de)  
👉● | GKV● | ⌚14 Tage

**Wuppertal** | **Dr. Hermann Teutemacher** | Gemeinschaftspraxis für Lungenheilkunde am Herzzentrum (Schlafmedizin) 0202-478 49 80 | [www.pneumologie-wuppertal.de](http://www.pneumologie-wuppertal.de)  
👉● | GKV● | ⌚10 Tage

**Rostock** | **Prof. Dr. J. Christian Virchow** | Dir. Abt. Pneumologie, Internist. Intensivtherapie, Zentr. Innere Medizin Uniklinik I (Tumoren Lunge, chron. Bronchitis, Asthma, Allergien, Schlafmed.) 0381-494 74 60 | [www.pneumologie.med.uni-rostock.de](http://www.pneumologie.med.uni-rostock.de)  
👉● | GKV● | ⌚3 Tage

**Moers** | **Dr. Thomas Voshaar** | ÄD/CA Med. Klinik III, Schwerpunkt Lungen- u. Bronchialheilkunde, Allergologie, Zentrum für Schlaf- u. Beatmungsmedizin Stiftung Krkhs. Bethanien 02841-200 24 10 | [www.bethanien-moers.de](http://www.bethanien-moers.de)  
👉● | GKV● | ⌚10 Tage

**Fürth** | **Prof. Dr. Heinrich Worth** | CA Med. Klinik I Klinikum Fürth (Pneumologie/Kardiologie, Schlaf-/Beatmungsmedizin) 0911-75 80 11 01 | [www.klinikum-fuerth.de](http://www.klinikum-fuerth.de)  
👉● | GKV● | ⌚8 Tage

## ■ NEUROLOGIE/NEUROCHIRURGIE

**Bad Bramstedt** | **Dr. Andreas Christoph Arit** | CA Neurologische Rehabilitationsklinik (Migräne, Parkinson, Neuropatien) 04192-90 23 23 | [www.klinikumbb.de](http://www.klinikumbb.de)  
👉● | GKV● | ⌚k. A.

**Erlangen** | **Prof. Dr. Martin Buchfelder** | Dir. Neurochirurgie Uni-Kopf-Klinikum (Hirntumoren, Hypophysenchirurgie) 09131-853 43 60 | [www.neurochirurgie.uk-erlangen.de](http://www.neurochirurgie.uk-erlangen.de)  
👉● | GKV● | ⌚14 Tage (Notfälle sofort)

**Baden-Baden** | **Prof. Dr. Michael Daffertshofer** | CA Neurologische Klinik, Stadtklinik (Schlaganfall, MS, Demenz) 07221-91 27 31 | [www.klinikum-mittelbaden.de](http://www.klinikum-mittelbaden.de)  
👉● | GKV● | ⌚14 Tage

**Berlin** | **Prof. Dr. Matthias Endres** | Dir. Klinik für Neurologie Charité Campus Virchow (Schlaganfall, neurolog. Intensivmedizin) 030-450 56 01 02 | [www.charite.de](http://www.charite.de)  
👉● | GKV● | ⌚14-28 Tage

**Schwäbisch Hall** | **Dr. Thomas Hopf** | Neurochirurgische Praxis u. Klinik (Tumoren, Spinalkanal, Medikamentenpumpen) 0791-753 48 90 | [www.neurochirurgie-sha.de](http://www.neurochirurgie-sha.de)  
👉● | GKV● | ⌚1-7 Tage

**Marburg** | **Dr. Thomas J. Kuhn** | Ltd. Arzt Wirbelsäulen-zentrum, Praxis für Neurochirurgie (Stenose, Bandscheibenvorfall) 06421-30 90 90 | [www.wirbelsaehlenzentrum-marburg.de](http://www.wirbelsaehlenzentrum-marburg.de)  
👉● | GKV● | ⌚1-10 Tage (Wartezeit auf OP-Termin)

**Kiel** | **Prof. Dr. H. Maximilian Mehndorn** | Dir. der Uniklinik für Neurochirurgie (tiefe Hirnstammstimulation bei Parkinson) 0431-597 48 01 | [www.uni-kiel.de/neurochirurgie](http://www.uni-kiel.de/neurochirurgie)  
👉● | GKV● | ⌚5 Tage

**Halle/Saale** | **Prof. Dr. Hans Jörg Meisel** | Dir. Klinik für Neurochirurgie Bergmannstrost (Bandscheiben-/Wirbelsäulen-OP, Schädel-Hirn-Tumor) 0345-132 74 04 | [www.bergmannstrost.com](http://www.bergmannstrost.com)  
👉● | GKV● | ⌚14 Tage

**München** | **Prof. Dr. Bernhard Meyer** | Dir. der Neurochirur-gischen Klinik/Poliklinik rechts der Isar (komplexe Neurochirurgie) 089-4140 2151 | [www.neurokopfzentrum.med.tum.de/neurochirurgie](http://www.neurokopfzentrum.med.tum.de/neurochirurgie)  
👉● | GKV● | ⌚entfällt

**Hamburg** | **Neurologikum Hamburg** | Prof. Dr. Thomas Emskötter, Dr. Oliver Theis (Migräne, Neuralgien, Parkinson, MS) 040-35 53 37 37 | [www.neurologikum-hamburg.de](http://www.neurologikum-hamburg.de)  
👉● | GKV● | ⌚variabel

**München** | **Neurologische Praxis Drs. Mackert** | Dr. Jan Mackert, Dr. Berthold Mackert (Bewegungsstörungen) 089-34 90 27 |  
👉● | GKV● | ⌚variabel

**Berlin** | **Dr. Andreas Niedeggen** | CA Behandlungszentrum für Rückenmarkverletzte UKB (Behandlung akuter Querschnitt-lähmung, lebenslange Nachsorge sowie lähmungstypischer Komplikationen) 030-56 81 34 01 | [andreas.niedeggen@ukb.de](mailto:andreas.niedeggen@ukb.de)  
👉● | GKV● | ⌚keine

**Freiburg** | **Prof. Dr. Guido Nikkha** | ÄD Abt. Stereotaktische Uniklinik f. Neurochirurgie (Parkison, Tremor, Huntington, Tumoren) 0761-270 50 63 | [stereo@uniklinik-freiburg.de](mailto:stereo@uniklinik-freiburg.de)  
👉● | GKV● | ⌚nach Dringlichkeit

**Hamburg** | **PD. Dr. Luca Papaverio** | CA Zentrum für Spinale Chirurgie Klinikum Eilbek (min.-invas. OP Bandscheibenvorfall) 040-20 92 70 01 | [www.schoen-kliniken.de](http://www.schoen-kliniken.de)  
👉● | GKV● | ⌚14-21 Tage

**Erlangen** | **PD Dr. Frank-Michael Reinhardt** | CA Zentrum f.

## Guter Rat-Ärzteliste

**Berlin** | Prof. Dr. Peter Vajkoczy | Dir./CA Klinik für Neurochirurgie der Charité (Gefäßneurochirurgie, Tumor-, Schädelbasis-neurochirurgie, WS-Chirurgie, min.-invas. Spinalstenosechirurgie) 030-450 560 02 | www.charite.de

☝ ● | GKV ● | ☺ 2-3 Tage

**Freiburg** | Prof. Dr. Josef Zentner | ÄD Abt. Allgem. Neurochirurgie der Uniklinik (Epilepsie-, Tumor-, Schädelbasischirurgie) 0761-270 50 06 | www.uniklinik-freiburg.de

☝ ● | GKV ● | ☺ 10 Tage

**Halle/Saale** | Prof. Dr. Stephan Zierz | ÄD Neurologische Uniklinik (Neuromuskuläre Behandlung, Parkinson, MS, Migräne) 0345-557 28 58 | www.medizin.uni-halle.de/neuro

☝ ● | GKV ● | ☺ variabel

## ■ NIEREN

**Köln** | Prof. Dr. Thomas Benzing | Dir. Uniklinik IV Innere Med., Nephrologie/Allgem. Innere (Bluthochdruck, Nieren-, Nierenkörperchenerkrgn., Dialyse, Vor- u. Nachsorge b. Nierentransplant.) 0221-478 44 80 | www.uk-koeln.de

☝ ● | GKV ● | ☺ 1-2 Wochen

**Berlin** | Prof. Dr. Christiane Erley | CÄ Med. Klinik II Nephrologie, Dialyse, Hypertensiologie St. Joseph-Krkrhs. (Diagnostik) 030-78 82 23 79 | nephrologie@sjk.de

☝ ● | GKV ● | ☺ 7 Tage

**Homburg/Saar** | Prof. Dr. Danilo Fliser | Dir. Uniklinik Innere Med. IV Nieren-/Hochdruckkrankungen (alle Arten Nierenleiden) 06841-162 35 26 | www.uniklinikum-saarland.de

☝ ● | GKV ● | ☺ sofort

**Frankfurt/Main** | Prof. Dr. Helmut Geiger | CA Abt. Nephrologie Uniklinik, Nieren-/Hochdruckerkrgn. (Dialyse, Bluthochdruck) 069-63 01 55 55 | www.klinik.uni-frankfurt.de/nephro

☝ ● | GKV ● | ☺ 3 Tage

**Dresden** | Prof. Dr. Christian Hugo | Medizinische Klinik und Poliklinik III, Bereich Nephrologie (Diabetes u. Bluthochdruck, Vor- u. Nachsorge b. Nierentransplant., Immunologische Erkrankungen) 0351-458-42 33/-31 22 | www.uniklinikum-dresden.de

☝ ● | GKV ● | ☺ 7 Tage

**Tübingen** | Prof. Dr. Alfred Königsrainer | ÄD Uniklinik für Allgemeine-, Viszeral-, Transplantationschirurgie (Nierentranspl.) 07071-298 66 20 | www.medizin.uni-tuebingen.de

☝ ● | GKV ● | ☺ 0-6 Tage

**Kiel** | Prof. Dr. Ulrich Kunzendorf | Dir. Uniklinik Nieren- und Hochdruckkrankheiten, Med Klinik I, (Hypertonie, Autoimmunerkg.) 0431-597 13 38 | www.uni-kiel.de/nephrologie

☝ ● | GKV ● | ☺ 7 Tage

**Münster** | Prof. Dr. Hermann Joseph Pavenstädt | Dir. Med. Klinik u. Poliklinik D (Hochdruck, Nephrologie) 0251-834 75 16 | www.klinikum.uni-muenster.de

☝ ● | GKV ● | ☺ 14 Tage

**Minden** | Prof. Dr. Jörg Radermacher | CA Abt. Nephrologie, Zentrum für Innere Medizin Johannes Wesling Klinikum 0571-790 43 01 | www.klinikum-minden.de

☝ ● | GKV ● | ☺ 7 Tage

## ■ ORTHOPÄDIE/UNFALLCHIRURGIE

**Potsdam** | PD Dr. Manfred Bernard | CA Klinik Sanssouci (Kniechirurgie, Kreuzband, Meniskus, Knorpel, Schulterchirurgie) 0331-28 08 70 | info@kliniksanssouci.de

☝ ● | GKV ● | ☺ 7 Tage

**Köln** | Dr. Heiner Biedermann | Privatpraxis (Rücken-, Extremitätenschmerzen, konservativ orthopädische/manuelle Therapie) 0221-716 55 50 | www.pph34.de

☝ ● | GKV ● | ☺ 1,5 Monate

**Bleicherode** | Dr. Joachim Burgmaier | OA Orthopäd. Klinik Helios Fachkrkhs. für Orthopädie (Fußchirurgie, Arthrooskopie)

036338-650 | www.helios-kliniken.de

☝ ● | GKV ● | ☺ 14 Tage

**Berlin** | Dr. Bernd Dreithaler | Ltd. Arzt Schulterzentrum Pankow (chron. Schulterbeschwerden, -instabilität, -prothetik) 030-91 20 80 30 |

☝ ● | GKV ● | ☺ 2-3 Wochen

**Berlin** | PD Dr. Andreas Eisenschek | CA Zentrum f. Hand-, Replantations- u. Mikrochirurgie UKB (Handchirurgie: Karpaltunnel, Dupuytren, Handgelenk, Arthrosen, Nervchirurgie) 030-56 81 41 01 | www.ukb.de

☝ ● | GKV ● | ☺ 10 Tage

**Garmisch** | Endogap Klinik | Klinik f. Gelenkersatz i. Klinikum Garmisch-Partenkirchen (Endoprothetik Hüfte, Knie, Revision) 08821-77 12 45 | www.endogap.de

☝ ● | GKV ● | ☺ 3 Monate

**Heidelberg** | Prof. Dr. Volker Ewerbeck | ÄD Abt. Orthopädie Uniklinik (Endoprothetik großer Gelenke, Tumorchirurgie) 06221-96 63 02 | www.klinikum.uni-heidelberg.de

☝ ● | GKV ● | ☺ 14 Tage

**Markgröningen** | Prof. Dr. Bernd Fink | CA Orthopäd. Klinik f. Endoprothetik, Allgemeine- u. Rheumaorthopädie (Endo-, Wechselprothetik Hüfte, Knie, Schulter, Fußchirurgie, Rheumaorthopädie) 07145-91 22 01 | www.okm.de

☝ ● | GKV ● | ☺ 3 Wochen

**Leverkusen** | Dr. Daniel Frank | CA Klinik für Orthopädie und Unfallchirurgie Remigius-Krankenhaus (Endoprothetik Knie, Hüfte, oberes Sprunggelenk, Fußchirurgie, Arthrooskopie, Rheumaorthopädie) 02171-409 21 90 | www.remigius.de

☝ ● | GKV ● | ☺ 2 Monate

**Berlin** | Dr. Gunter Frenzel | Espanade Tagesklinik (operat. Orthopädie, Knie-, Kreuzband, Sporttraumatologie) 030-446 67 90 | www.tagesklinik-espanade.de

☝ ● | GKV ● | ☺ 0-2 Tage

**Hamburg** | Dr. Thorsten Gehrke | ÄD/CA Endo-Klinik HH, Spezialklinik f. Knochen-/Gelenkchirurgie, Arthrooskopie (Primär-, Revisions-, Septische Endoprothetik Hüfte und Knie, Sportmedizin) 040-31 97 12 33 | thorsten.gehrke@endo.de

☝ ● | GKV ● | ☺ 1 Monat

**Berlin** | Prof. Dr. Dr. h.c. Norbert P. Haas | Dir. Centrum für Muskuloskeletale Chirurgie (CMSC) Klinik f. Orthopädie Charité Campus Virchow (frische Frakturen und Frakturheilstörungen) 030-450 55 20 12 | www.charite.de

☝ ● | GKV ● | ☺ 5 Tage

**Heidelberg** | Prof. Dr. Peter Habermeyer | ATOS Privatklinik, Zentrum für Schulter- und Ellenbogenchirurgie 06221-98 31 80 | www.atos.de

☝ ● | GKV ● | ☺ 3 Wochen

**München** | Dr. Hanns Ch. Harzmann | Orthopädische Praxis (spezielle arthroskopische Knie-/Schulter-Chirurgie) 089-99 89 56 72 | www.praxis-herzogpark.de

☝ ● | GKV ● | ☺ 5 Tage

**Leipzig** | Prof. Dr. Werner Hein | Park-Krankenhaus (minimalinvasive Gelenkendothetik Hüfte und Kniegelenk) 0341-86 40 | werner.hein@parkkrankenhaus-leipzig.de

☝ ● | GKV ● | ☺ 14 Tage

**Braunschweig** | Prof. Dr. Karl-Dieter Heller | CA Klinik für Orthopädie, Orthopäd. Chirurgie, Sportmedizin u. Rheumatologie Herzogin Elisabeth Hospital (Endo- u. Wechselprothetik Hüfte, Knie, arthroskopische Chirurgie, Knorpeltherapie) 0531-699 20 01 | www.heh-bs.de

☝ ● | GKV ● | ☺ 2-3 Monate

**Erlangen** | Prof. Dr. Friedrich Frank Hennig | CA Abt. Unfallchirurgie Chirurgische Uniklinik (Endgelenkchirurgie, Endoprothetik, Sporttraumatologie, Kindertraumatologie, Wirbelsäule) 09131-853 32 72 | www.unfallchirurgie.med.uni-erlangen.de

☝ ● | GKV ● | ☺ 7 Tage

**Ingolstadt** | Prof. Dr. Axel Hillmann | Dir. Orthopäd. Klinik Klinikum Ingolstadt (Hüft- u. Knie-Endoprothetik, Knochentumoren) 0841-880 26 00 | axel.hillmann@klinikum-ingolstadt.de

☝ ● | GKV ● | ☺ 5 Tage

**München** | PD Dr. Robert Hube | Ltd. Arzt der OCM-Klinik (minimalinvasive Endoprothetik Hüfte, Knie, Fuß) 089-206 08 20 | robert.hube@ocm-muenchen.de

☝ ● | GKV ● | ☺ 3-8 Wochen

**München** | Prof. Dr. Andreas B. Imhoff | CA Abt. u. Poliklinik f. Sportorthopädie, TU (Knie, Schulter, Trauma bei Sporttendarten) 089-28 92 44 62 | www.sportortho.med.tum.de

☝ ● | GKV ● | ☺ k. A. (Notfälle sofort)

**Bleicherode** | Dr. Steffen Kohler | OA Orthopädische Klinik, Helios (computergestützte, Hüft-, Knieendoprothetik, Wechselprothetik, Problemfälle, Korrekturen) 036338-650 | www.helios-kliniken.de

☝ ● | GKV ● | ☺ 0-21 Tage

**Dortmund** | PD Dr. Ralph Kothe | Ltd. Arzt Interdisziplinäres Wirbelsäulenzentrum Klinikum DO (Hals-, Brust-, Lendenwirbelsäule) 0231-95 32 18 90 | www.klinikumdo.de

☝ ● | GKV ● | ☺ 1 Monat

**Berlin** | Dr. Martin Lautenbach | CA Abt. Ellenbogen-, Hand-, Mikrochirurgie Immanuel-Krkrhs. (Dupuytren, Handchirurgie) 030-80 50 59 20 | handchirurgie@immanuel.de

☝ ● | GKV ● | ☺ 14 Tage

**Münster** | Prof. Dr. Ulf Liljenqvist | CA Orthopäd. Klinik II Wirbelsäulenchirurgie St. Franziskus-Hospital (alle Erkrankungen der Hals-, Brust-, Lendenwirbelsäule einschließlich Tumor-Skoliosechirurgie) 0251-935 36 91 | www.sfh-muenster.de

☝ ● | GKV ● | ☺ 1 Monat

**Hennigsdorf** | Dr. Manuel Machholz | Ä Leitg. MVZ-Hennigsdorf, Marseille-Klinik (arthrosk./rekonstrukt. Chirurgie Gelenke, Schulter nach Verletzungen u. degenerativen Veränderungen) 03302-504 60 | www.marseille-kliniken.com

☝ ● | GKV ● | ☺ 0-4 Wochen

**Frankfurt/Main** | Prof. Dr. Ingo Marzi | ÄD Uniklinik f. Unfall-Hand- u. Wiederherstellungschirurgie (Unfallchirurgie, Sportunfälle) 069-63 01 50 69 | www.orthopaedisches-uniklinik.de

☝ ● | GKV ● | ☺ 1-3 Tage

**Berlin** | PD Dr. Holger Mellerowicz | CA Klinik f. Kinderorthopädie Helios Emil v. Behring (Kinder-Neuroorthopädie, Sportmedizin im Wachstumsalter, Technische Orthopädie, Unfallchirurgie) 030-81 02 12 22 | www.helios-kliniken.de

☝ ● | GKV ● | ☺ 7 Tage

**Greifswald** | Prof. Dr. Harry Rodolf Merk | Dir. Uniklinik und Poliklinik f. Orthopädie/Orthopäd. Chirurgie (Hüftendoprothetik, Revisionsprothetik, Remodellierung des Hüftgelenkes) 03834-86 70 51 | www.medizin.uni-greifswald.de/ortho/

☝ ● | GKV ● | ☺ 7 Tage

**Bad Staffelstein** | Dr. Stefan Middeldorf | CA Orthopädische Klinik Staffelstein (orthopädische Reha, konservatorische Orthopädie Stütz- u. Bewegungsapparat) 09573-565 01 | www.schoen-kliniken.de

☝ ● | GKV ● | ☺ 0-10 Tage

**Bonn** | Dr. Norbert Moos | CA Orthopädische Klinik St. Josef-Hospital (Endoprothetik, Fuß-, Knie-, Schulter-OP, WS-Therapie) Ambul: 0228-407-319, Sekr.: -307 | www.krankenhaus-bonn.de

☝ ● | GKV ● | ☺ 14 Tage (Notfälle sofort)

**Hamburg** | Dr. Gerd Müller | Ltd. Arzt Rückenzentrum am Michel (Orthopäd. Wirbelsäule, Sportmed., muskuläre Disbalancen) 040-413 62 30 | www.ruecken-zentrum.de

☝ ● | GKV ● | ☺ 1-14 Tage

**Sangerhausen** | Dr. Michael Müller | CA Abt. Unfallchirurgie/Orthopädie Helios (Endoprothetik Hüfte, Knie, Schulterchirurgie) 03464-660 | www.helios-kliniken.de

☝ ● | GKV ● | ☺ 10 Tage

**Berlin** | PD Dr. Michael Muschik | CA Abt. für Orthopädie Park-Klinik Weißensee (Wirbelsäulenchirurgie, Endoprothetik) 030-962 80 | www.park-klinik.com

☝ ● | GKV ● | ☺ 14 Tage

**Magdeburg** | Prof. Dr. Hans-Wolfram Neumann | Orthopäd. Praxis i. Hse. Orthopäd. Uniklinik (Sprunggelenks- u. Ellenbogen-gelenksendoprothesen, Implant u. Revision Hüfte u. Knie) 0391-671 40 00 |

☝ ● | GKV ● | ☺ ab. 1. April 2010

**Berlin** | Prof. Dr. Carsten Perka | Stv. Dir. Centrum für Muskuloskeletale Chirurgie, Dir. Klinik f. Orthopädie Charité (minimal-invasive Endoprothetik, komplizierte Wechseleingriffe Hüfte) 030-450 5150 44 | www.charite.de

☝ ● | GKV ● | ☺ 1 Monat

**Berlin** | Dr. Masyar Rahmzadeh | Ärzt. Ltg. Zentrum für künstlichen Hüft- und Gelenkersatz und Fußchirurgie 030-31 01 30 07 | info@gelenkzentrum.de

☝ ● | GKV ● | ☺ 3 Monate

**München** | Dr. Ulrich Randoll | Praxis Dr. Randoll, Matrix Center München (Störungen des Nerven-, Stütz- und Bewegungssystems) 089-76 75 36 85 | www.praxis-dr-randoll.de

☝ ● | GKV ● | ☺ 1-3 Tage

**Bleicherode** | Dr. Hertha Ratayski | ÄD/CÄ Orthopädie und Unfallchirurgie Helios (spez. orthopäd. Chirurgie, Kinderorthopädie, konservative Orthopädie, Schmerztherapie Bewegungsapparat) 036338-650 | www.helios-kliniken.de

☝ ● | GKV ● | ☺ 14 Tage

**Hamburg** | PD Dr. Klaus-Dieter Rudolf | CA Abt. Handchirurgie, Plastische u. Mikrochirurgie, Leiter Zentrum Schwerbrandverletzte (plast. Chirurgie, Hand-, Verbrennungs-, Mikrochirurgie) 040-73 06-25 11/-25 12 | www.buk-hamburg.de

☝ ● | GKV ● | ☺ 3 Wochen

**Bad Bramstedt** | Prof. Dr. Wolfgang Rütther | Dir. Orthopädische Uniklinik HH und CA Orthopädische Klinik Rheumaklinik Bad Bramstedt (Endoprothetik Hüfte, Knie, Schulter) 04192-90 24 15 | www.klinikumbb.de

☝ ● | GKV ● | ☺ 5 Tage

**Köln** | Dr. Andreas Schick | Ltd. Arzt Unfallchirurgie St. Franziskus-Hospital (Alterstrauamatologie, Frakturversorgung) 0221-55 91 11 21 | www.st-franziskus-koeln.de

☝ ● | GKV ● | ☺ 2 Tage

**Memmingen** | Prof. Dr. Christian Schinkel | CA Klinik für Unfall-, Wiederherstellungschirurgie und Orthopädie, Klinikum M. (Trauma, Wirbelsäule, Endoprothetik, Korrekturen, Orthopädie) 08331-70 23 56 | www.klinikum-memmingen.de

☝ ● | GKV ● | ☺ k. A.

**Hamburg** | Dr. Hans Ulrich Schmidt | Praxis für Orthopädie/Unfallchirurgie (Gelenkverschleiß, Arthrose, Sportmedizin) 040-689 47 10 |

☝ ● | GKV ● | ☺ 2-3 Wochen

**Neustadt/Saale** | PD Dr. Jörg van Schoonhoven | CA/ÄD Klinik für Handchirurgie der Herz- u. Gefäß-Klinik, Rhön-Klinikum (Chirurgie Handgelenk, Rheumachirurgie Hand/Fuß/Zehen) 09771-66 28 88 | www.rhoen-klinikum-ag.com

☝ ● | GKV ● | ☺ 14 Tage

**Rotenburg/Wümme** | Prof. Dr. Michael Schulte | CA Klinik für Unfall- und Wiederherstellungs-, Orthopädische Chirurgie Diakonienkrankenhaus ROW (Knochentumoren, Skelettmetastasen, Weichteilsarkome, Endoprothetik Hüft- u. Kniegelenke, Wechselendoprothetik) 04261-77 23 76 | schulte@diako-online.de

☝ ● | GKV ● | ☺ 1-3 Wochen (Notfälle sofort)

**München** | Dr. Ludwig Seebauer | CA Zentrum f. Orthopädie, Unfallchirurgie u. Sportmedizin Klinikum Bogenhausen (Schulter-orthopädie/-chirurgie, komplizierte Trendsportunfälle, Hüfte) 089-92 70 20 40 | www.kh-bogenhausen.de

☝ ● | GKV ● | ☺ 3 Wochen (Notfälle sofort)

**Hannover** | Prof. Dr. Christian H. Siebert | Ltd. Arzt der Orthopädie/CA Klinik I, Orthopäd. Fachkrkhs. Annastift (Endo- und Wechselprothetik großer Gelenke, rekonstruktive Gelenkchirurgie) 0511-535 43 10 | christian.siebert@ddh-gruppe.de

☝ ● | GKV ● | ☺ 3-4 Wochen

**Bochum** | Prof. Dr. Hans Ulrich Steinau | Dir. Klinik f. Plastische Chirurgie u. Schwerbrandverletzte, Handzentrum, Sarkom-Referenzzentrum Kliniken Bergmannsheil (Aufbau/Rekonstruktion ganzer Gliedmaßen nach Unfällen und entzündl. Körperzuständen) 0234-302 68 41 | hans-ulrich.steinau@bergmannsheil.de

☝ ● | GKV ● | ☺ 3-6 Wochen (Notfälle sofort)

**Bamberg** | Prof. Dr. Wolf Strecker | CA Klinik für Orthopädie und Unfallchirurgie Klinikum am Bruderwald (Endoprothetik Hüfte, Knie, Ellbogen, Korrekturen von Fehlstellungen/Achskorrekturen) 0951-50 31 22 01 | www.sozialstiftung-bamberg.de

☝ ● | GKV ● | ☺ 1 Monat

**Straubing** | Prof. Dr. Michael J. Strobel | Sporthopaedicum Straubing (Knie-, Kreuzbandchirurgie, Revisions-OP, Korrekturen) 01805-888 91 11 | www.sportropaedicum.de

☝ ● | GKV ● | ☺ diagnoseabhängig

**Berlin** | Dr. Helmut Taruttis | CA Klinik f. Unfall- u. Orthopädie Vivantes Spandau (Gelenk-, Hand-, Fußchirurgie, Endoprothetik) 030-130 13 20 51 | www.vivantes.de

☝ ● | GKV ● | ☺ 1-2 Tage

**Berlin** | Dr. Per-Ulf Tunn | Leiter Department Tumororthopädie, Sarkomzentrum Helios Berlin-Buch Klinik für Orthopädie und Orthopädische Rheumatologie (Weichgewebstumoren, Sarkome) 030-940 15 48 00 | www.helios-kliniken.de

☝ ● | GKV ● | ☺ 7 Tage

**Hannover** | Prof. Dr. Peter Vogt | Dir. Klinik für Plastische Hand- u. Wiederherstellungschirurgie, Zentrum für Schwerbrandverletzte, Replantationsmedizin (Handchirurgie, Plastische Chirurgie, Wiederaufbau von Gliedmaßen, Nervenwiederherstellung bei Lähmungen) 0511-532 88 64 | www.mh-hannover.de

☝ ● | GKV ● | ☺ 3-4 Wochen

**Berlin** | PD Dr. Andreas Weiler | Sporthopaedicum Berlin (Kniescheiben-, Kreuzband-OP, Knorpeltransplant., Meniskusersatz) 030-414 10 70 | www.sporthopaedicum.de

☝ ● | GKV ● | ☺ 10 Tage

**Braunschweig** | Dr. Gunter Wilhelm | Ltd. OA Orthopädische Klinik Herzogin Elisabeth Hosp. (Schulterchirurgie, -endoprothetik) 0531-69 90 | www.heh-bs.de

☝ ● | GKV ● | ☺ 3 Wochen

**Bonn** | Prof. Dr. Dieter Wirtz | Dir. Uniklinik/Poliklinik Orthopädie/Unfallchirurgie (Primär-/Revisionsprothetik Hüfte/Knie) 0228-28 71 41 70 | www.ortho-unfall-bonn.de

☝ ● | GKV ● | ☺ 2 Tage

**Berlin** | Prof. Dr. Josef Zacher | CA Zentrum f. Orthopädie u. Unfallchirurgie, ÄD Helios Berlin-Buch (Prothetik Hüfte, Knie) 030-940 15 23 00 | www.helios-kliniken.de

☝ ● | GKV ● | ☺ 1-2 Monate (Akutfälle sofort)

**Dessau** | Dr. Joachim Zagrodnick | ÄD Klinik für Orthopädie/Unfallchirurgie Städt. Klinikum (Hand, Arthrooskopie Schulter/Knie) 0340-50113 06 | joachim.zagrodnick@klinikum-dessau.de

☝ ● | GKV ● | ☺ 14 Tage

## ■ OSTEOPOROSE&amp;/OSTEOLOGIE

**Hamburg** | Prof. Dr. Michael Amling | Dir. Institut für Osteologie/Biomechanik, UKE (Osteoporose, muskuloskeletale Erkrankungen) 040-741 05 63 62 | www.uke.uni-hamburg.de

☝ ● | GKV ● | ☺ 1-90 Tage

**München** | Prof. Dr. Reiner Bartl | Gemeinschaftspraxis Bayerisches Osteoporosezentrum (Osteoporose, Osteologie) 089-200 01 43 50 | reiner.bartl@osteologie-online.de

☝ ● | GKV ● | ☺ 7-14 Tage



**Schnelle Hilfe** Bei Unfällen kommt es vor allem auf die Erstversorgung an, häufig muss aber auch noch ein Spezialist helfen

**Dortmund** | Dr. Frank Demtröder | Ärztl. Leiter Zentrum für Endokrinologie & Diabetologie im Hansakontor und Klinikum DO 0231-95 72 74 05 | www.klinikumdo.de

☝ ● | GKV ● | ☺ 2,5 Monate

**Berlin** | PD Dr. Sven Diedrich | Endokrinologikum 030-209 15 60 | www.endokrinologikum.com

☝ ● | GKV ● | ☺ 1 Monat

**Berlin** | Prof. Dr. Dieter Felsenberg | CA Zentrum für Muskel- u. Knochenforschung Charité (Osteologie, seit. Knochenerkrgn.) 030-84 45 30 46 | dieter.felsenberg@charite.de

☝ ● | GKV ● | ☺ k. A.

**München** | Prof. Dr. Roland Gärtner | Ltd. OA Endokrinologie, Diabetologie, Osteologie Uniklinik Innenstadt 089-51 60 23 30 | www.med.uni-muenchen.de

☝ ● | GKV ● | ☺ 8 Tage

**München** | Dr. Hanns Ch. Harzmann | Orthopädische Praxis (Ballonkyphoplastie osteopathischer Wirbelkörperfrakturen) 089-99 89 56 72 | www.praxis-herzogpark.de

☝ ● | GKV ● | ☺ 5 Tage

**Hannover** | Prof. Dr. Rainer Hehrmann | Endokrinologikum 0511-21 55 58 20 00 | www.endokrinologikum.com

☝ ● | GKV ● | ☺

**Essen** | Prof. Dr. Johannes Pfeilschiffer | CA Klinik f. Innere Medizin III Alfred Krupp Krkhs. Steele (Endokrinologie u. Knochen)  
0201-805 18 47 | www.krupp-krankenhaus.de  
☞ | GKV ● | ⌚ 3 Monate (Notfälle sofort)

**Duisburg** | Prof. Dr. Martin Pfohl | CA Med. Klinik I, Innere/ Diabetologie/Endokrinologie Ev. Bethesda-Johanniter-Klinikum  
0203-60 08 13 50 | www.bethesda.de  
☞ | GKV ● | ⌚ 14 Tage

**München** | Dr. Helmut Radspieler | Osteoporose Diagnostik- und Therapiezentrum (3-D-bildgebende Diagnoseverfahren)  
089-59 25 24 | www.osteoporosezentrum.de  
☞ | GKV ● | ⌚ 7-14 Tage

**Heidelberg** | Prof. Dr. Friedhelm Raue | Endokrinologisch, nuklearmedizinisch, humangenetische Gemeinschaftspraxis  
06221-43 90 90 | www.raue-endokrinologie.de  
☞ | GKV ● | ⌚ 14 Tage

**Leverkusen** | Prof. Dr. Johann D. Ringe | Dir. Med. Klinik 4 Allgemeine Innere und des Westdeutschen Osteoporosezentrums am Klinikum Leverkusen (rheumatologische Osteologie)  
0214-13 22 91 | www.klinikum-lev.de  
☞ | GKV ● | ⌚ 10 Tage

**Esslingen** | Dr. Martin Runge | ÄD Aerpa-Klinik Esslingen-Kennenburg, Geriatrisches Fachkrkhs./Akutgeriatrie/Rehabilitation  
0711-390 53 26 | www.udfm.de  
☞ | GKV ● | ⌚ variabel (Aktuffälle sofort)

**Bad Reichenhall** | PD Dr. Stephan Scharla | Praxis f. Innere Medizin, Endokrinologie, Diabetologie (Knochenstoffwechsel)  
08651-76 63 11  
☞ | GKV ● | ⌚ 1-20 Tage

**Hamburg** | Dr. Hans Ulrich Schmidt | Praxis für Orthopädie/ Unfallchirurgie (Gelenkverschleiß, Arthrose, Osteoporose)  
040-689 47 10  
☞ | GKV ● | ⌚ 2-3 Wochen

**Hamburg** | Prof. Dr. Heinrich Maria Schulte | Endokrinologikum, Zentrum für Hormon- u. Stoffwechselerkrankungen  
040-30 62 82 00 | www.endokrinologikum.com  
☞ | GKV ● | ⌚ 14 Tage

**München** | Prof. Dr. Petra-Maria Schumm-Draeger | CÄ Klinik f. Endokrinologie, Diabetologie, Angiologie Städt. Klinikum Bogenhausen (Stoffwechsel)  
089-92 70 21 11 | www.klinikum-muenchen.de  
☞ | GKV ● | ⌚ 14 Tage

**München** | PD Dr. Vanadin Seifert-Klaus | OÄ Frauenklinik Klinikum rechts der Isar der TU (Osteoporose- Prävention u. -Therapie, Menopausen-Sprechstunde, Gynäkologische Endokrinologie)  
089-41 40 24 46 | www.frauenklinik.med.tu-muenchen.de  
☞ | GKV ● | ⌚ 14 Tage

**Göttingen** | PD Dr. Heide Sigelkow | Endokrinologikum  
0551-633 74 60 | www.endokrinologikum.com  
☞ | GKV ● | ⌚ 5 Monate

**Halberstadt** | Dr. Claudia Weber | Praxis für Endokrinologie  
03941-44 11 69 | www.endokrinologie-weber.de  
☞ | GKV ● | ⌚ 14 Tage

■ **PALLIATIVMEDIZIN**

**Aachen** | Klinik für Palliativmedizin d. Uniklinik Aachen | CA Prof. Dr. Lukas Radbruch, Ltd. OA Prof. Dr. Frank Elsner  
0241-808 55 52 | palliativmedizin@ukaachen.de  
☞ | GKV ● | ⌚ jew. Fallentscheidung/bitte anfragen

**Berlin** | Palliativmedizin im Gemeinschaftskrankenhaus Havelhöhe | OA Thomas Jehser, Leiter Abt. Schmerztherapie: Dr. Michael Schenk  
030-36 50 11 60 | www.krankenhaus-havelhoehe.de  
☞ | GKV ● | ⌚ jew. Fallentscheidung/bitte anfragen

**Bonn** | Zentrum für Palliativmedizin im Malteser Krkhs. | Komm. Leiter Dr. Helmut Hoffmann-Menzel  
0228-648 14 68 | www.malteser-krankenhaus-bonn.de  
☞ | GKV ● | ⌚ jew. Fallentscheidung/bitte anfragen

**Bremen** | Klinik für Palliativmedizin und Schmerztherapie Klinikum Links der Weser | CA Dr. Hans-Joachim Willenbrink  
0421-879 17 87 | www.klinikum-bremen-ldw.de  
☞ | GKV ● | ⌚ jew. Fallentscheidung/bitte anfragen

**Datteln** | Vestische Kinder- und Jugendklinik Datteln - Kinderpalliativzentrum - | CA Dr. Boris Zernikow  
02363-97 51 80 | www.kinderpalliativzentrum.de  
☞ | GKV ● | ⌚ Eröffnung 1. Mai 2010

**Dresden** | Palliativstation am Krkhs. St. Joseph Stift | Clara-Wolff-Haus, Ltd. OÄ Dr. Barbara Schubert  
0351-44 40 24 11 | schubert@josephstift-dresden.de  
☞ | GKV ● | ⌚ jew. Fallentscheidung/bitte anfragen

**Göttingen** | Palliativzentrum der Universitätsmedizin | im Zentrum Anästhesiologie, Rettungs- und Intensivmedizin  
Dr. Abt. Palliativmedizin Prof. Dr. Friedemann Nauck

0551-391 05 01 | friedemann.nauck@med.uni-goettingen.de  
☞ | GKV ● | ⌚ jew. Fallentscheidung/bitte anfragen

**Hamburg** | Kinder-Hospiz Sternbrücke | Ltd. Arzt Dr. Raymond Pothmann  
040-8199 12 34 | pothmann@delfin-kids.de  
☞ | GKV ● | ⌚ jew. Fallentscheidung/bitte anfragen

**Köln** | Zentrum für Palliativmedizin der Uniklinik Köln im Dr. Mildred-Scheel Haus | Ltd. OA Dr. Christoph Ostgathe  
0221-478 33 55 | www.palliativzentrum-koeln.de  
☞ | GKV ● | ⌚ jew. Fallentscheidung/bitte anfragen

**München** | Palliativstation St. Johannes von Gott am Krkhs. Barmherzige Brüder München | CA Dr. Thomas Binsack  
089-17 97 20 30 | www.barmherzige-muenchen.de  
☞ | GKV ● | ⌚ jew. Fallentscheidung/bitte anfragen

**Remagen** | Palliativstation am Krankenhaus Maria Stern | CA Dr. Rüdiger Knoche, Stationsleitung Dr. Anita Weber  
02642-283 74 | www.krankenhaus-remagen.de  
☞ | GKV ● | ⌚ jew. Fallentscheidung/bitte anfragen

**Schweinfurt** | Palliativstation Krankenhaus St. Josef | CA Palliativmedizin Dr. Susanne Röder  
09721-57 50 00 | roeder.s@krankenhaus-schweinfurt.de  
☞ | GKV ● | ⌚ jew. Fallentscheidung/bitte anfragen

**Siegen** | Palliativstation im Evangelischen Jung-Stilling Krankenhaus | OÄ Dr. Julia Hartmann  
0271-333 42 35 | www.diakonie-siegen.de  
☞ | GKV ● | ⌚ jew. Fallentscheidung/bitte anfragen

**Würzburg** | Palliativstation der Stiftung Juliuspital | CA Dr. Rainer Schäfer  
0931-393 22 31 | r.schaefer@juliuspital.de  
☞ | GKV ● | ⌚ jew. Fallentscheidung/bitte anfragen

■ **RHEUMA/RHEUMACHIRURGIE**

**Berlin** | Dr. Rieke Alten | CÄ Innere Medizin II, Rheumatologie, Klinische Immunologie, Osteologie, Dir. Zentrum für Rheumaforschung SPK (entzündliche rheumatoide Erkrankungen, Arthritis, Psoriasisarthritis)  
030-32 64 13 25 | www.schlosspark-klinik.de  
☞ | GKV ● | ⌚ 3-5 Tage

**Bruchsal** | Dr. Michaela Bellm | Rheumapraxis  
07251-30 68 50 | www.rheumapraxis-bruchsal.de  
☞ | GKV ● | ⌚ 14 Tage

**Herne** | Prof. Dr. Jürgen Braun | ÄD Rheumazentrum Ruhrgebiet St. Josefs-Krankenhaus (rheumatologisch-akutkrankenhauses)  
02325-59 21 31 | www.rheumazentrum-ruhrgebiet.de  
☞ | GKV ● | ⌚ 1-30 Tage

**Berlin** | Prof. Dr. Gerd-Rüdiger Burmester | Dir. Klinik für Rheumatologie und Klinische Immunologie Charité  
030-450 51 30 61 | www.charite.de  
☞ | GKV ● | ⌚ 3 Monate

**Markgröningen** | Prof. Dr. Bernd Fink | CA Orthopäd. Klinik für Endoprothetik, Allgemeine- und Rheumaorthopädie (sämtl. Gelenke und Füße, physikalische Rheumatherapie)  
07145-91 22 01 | www.o.km.de  
☞ | GKV ● | ⌚ 21 Tage

**Berlin** | Dr. Thomas Gregori | OA Abt. Innere Medizin u. Ärztl. Leiter Medizinisches Versorgungszentrum Park-Klinik Weißensee  
030-96 28 46 00 | www.park-klinik.com  
☞ | GKV ● | ⌚ 14 Tage

**Bad Bramstedt** | Prof. Dr. Wolfgang L. Gross | CA/ÄD Klinikum Bad Bramstedt für Rheumatologie u. Immunologie u. Poliklinik für Rheumatologie Uniklinik Schleswig-Holstein, Campus Lübeck  
04192-90 25 76 | www.klinikumbb.de  
☞ | GKV ● | ⌚ k. A.

**Sendenhorst** | Prof. Dr. Michael Hammer | CA Klinik für Rheumatologie St.-Josef-Stift, NW-Deutsches Rheumazentrum (individuelle Therapie rheumatischer Erkrankungen)  
02526-300 15 41 | www.st-josef-stift.de  
☞ | GKV ● | ⌚ 10-14 Tage (Notfälle kürzere Wartezeit)

**Braunschweig** | Prof. Dr. Karl-Dieter Heller | CA Klinik für Orthopädie, Orthopäd. Chirurgie Sportmedizin und Rheumatologie-Herzogin Elisabeth Hospital (Gelenkchirurgie, Knorpeltherapie)  
0531-699 20 01 | www.heh-bs.de  
☞ | GKV ● | ⌚ 2-3 Monate

**Dortmund** | PD Dr. Ralph Kothe | Ltd. Arzt Interdisziplinäres Wirbelsäulenzentrum Klinikum DO (Chirurgie rheumatische WS)  
0231-95 32 18 91 | www.klinikumdo.de  
☞ | GKV ● | ⌚ 1 Monat

**Berlin** | Prof. Dr. Andreas Krause | ÄD Klinik Innere Medizin, Abt. Rheumatologie und Klinische Immunologie, Immanuel-Krkhs. Rheumaklinik Berlin-Wannsee, Zentrum für Naturheilkunde  
030-80 50 52 92 | www.immanuel.de  
☞ | GKV ● | ⌚ 1 Monat

**Bremen** | Prof. Dr. Gert Kuipers | CA Klinik für Internistische Rheumatologie Rotes Kreuz Krkhs. (Rücken, Knochen, Ostologie)  
0421-559 95 11 | www.rotkreuzkrankenhaus.de  
☞ | GKV ● | ⌚ 14 Tage

**Wiesbaden** | Prof. Dr. Elisabeth Märker-Hermann | ÄD Klinik Innere Medizin IV, Leitg. Nephrologische Abt. Horst Schmidt Kliniken (rheumatische Erkrankungen und Nieren)  
0611-4397 77 | www.hsk-wiesbaden.de  
☞ | GKV ● | ⌚ 20 Tage

**Greifswald** | Prof. Harry Rudolf Merk | Dir. Uniklinik u. Poliklinik f. Orthopädie, Orthopäd. Chirurgie, Leiter Rheumazentrum  
03834-86 70 51 | www.klinikum.uni-greifswald.de  
☞ | GKV ● | ⌚ 7 Tage

**Bleicherode** | Dr. Christian Meyer | CA Osteologische Station, Innere Medizin Helios Fachkrkhs. für Orthopädie  
036338-650 | www.helios-kliniken.de  
☞ | GKV ● | ⌚ sofort

**Bonn** | Dr. Norbert Moos | CA Orthopädische Klinik, St. Josef-Hospital (Fußchirurgie, arthroskop. Chirurgie Schulter u. Knie)  
0228-40 73 07 | www.krankenhaus-bonn.de  
☞ | GKV ● | ⌚ 14 Tage (Notfälle sofort)

**Bad Nauheim** | Prof. Dr. Ulf Müller-Ladner | ÄD Abt. für Rheumatologie u. Klinische Immunologie, Herz-, Lungen- und Rheumazentrum Kerckhoff-Klinik (entzündl. Gelenk- u. WS-Erkn., Lupus)  
06032-99 621 01 | www.kerckhoff-klinik.de  
☞ | GKV ● | ⌚ 3-4 Wochen

**Nürnberg** | Prof. Dr. Hubert Nüßlein | Rheumapraxis  
0911-24 12 34 | www.rheuma-nuernberg.de  
☞ | GKV ● | ⌚ k. A.

**Leverkusen** | Prof. Dr. Johannes D. Ringe | Dir. Med. Klinik 4 Allgemeine Innere und des Westdeutschen Osteoporosezentrums am Klinikum Leverkusen (rheumatolog. Osteologie, -Osteoporose)  
0214-13 22 91 | www.klinikum-lev.de  
☞ | GKV ● | ⌚ 10 Tage

**Bad Bramstedt** | Prof. Dr. Wolfgang Rütter | Dir. Orthopädische Uniklinik HH und CA Orthopädische Klinik Rheumaklinik Bad Bramsted (Rheumachirurgie Hand/Fuß; Endoprothetik gr. Gelenke)  
04192-90 24 15 | www.klinikumbb.de  
☞ | GKV ● | ⌚ 5 Tage

**Neustadt/Saale** | PD Dr. Jörg van Schoonhoven | CA/ÄD Klinik für Handchirurgie der Herz- u. Gefäß-Klinik Rhön-Klinikum (Chirurgie Handgelenk, Rheumachirurgie Hand/Fuß/Zehen)  
09771-66 28 88 | www.rhoen-klinikum-ag.com  
☞ | GKV ● | ⌚ 14 Tage

**Jena** | Prof. Dr. Christine Uhlemann | Leiterin Kompetenzzentrum Naturheilverfahren, Innere Medizin III Uniklinikum  
03641-93 31 80 | www.med.uni-jena.de  
☞ | GKV ● | ⌚ 2 Monate

☞ behandelt selbst | GKV ● behandelt Kassenpatienten | GKV ●● behandelt nur Privatpatienten/Selbstzahler  
⌚ durchschnittliche Wartezeit auf einen Behandlungstermin | GKV ● keine Angabe

**Bonn** | Prof. Dr. Dieter Wirtz | Dir. Uniklinik/Poliklinik Orthopädie/Unfallchirurgie (Rheumachirurgie/Rheumaorthopädie)  
0228-28 71 41 70 | www.ortho-unfall-bonn.de  
☞ | GKV ● | ⌚ 2 Tage

**Berlin** | Prof. Dr. Josef Zacher | CA Zentrum f. Orthopädie u. Unfallchirurgie, ÄD Helios Klinikum Bln.-Buch (Chirurgie Hüfte, Knie)  
030-940 15 23 00 | www.helios-kliniken.de  
☞ | GKV ● | ⌚ 1-2 Monate (Akutfälle sofort)

**Hannover** | Prof. Dr. Henning Zeidler | Rheumatologikum Hannover, Praxis für Rheumatologie und Physikalische Therapie  
0511-30 15 40 | www.rheumatologikum-hannover.de  
☞ | GKV ● | ⌚ 8-14 Tage

■ **SCHILDRÜSE/ENDOKRINE CHIRURGIE**

**Oldenburg** | Dr. Annette Belling | OÄ Klinik für Allgemein- und Viszeralchirurgie Plus-Hospital  
0441-229 14 72 | www.plus-hospital.de  
☞ | GKV ● | ⌚ 8 Tage

**Dortmund** | Dr. Frank Demtröder | Ärztl. Leiter Zentrum für Endokrinologie & Diabetologie im Hansakontor und Klinikum DO  
0231-95 72 74 05 | www.klinikumdo.de  
☞ | GKV ● | ⌚ 2,5 Monate

**Berlin** | PD Dr. Sven Diedrich | Endokrinologikum  
030-209 15 60 | www.endokrinologikum.com  
☞ | GKV ● | ⌚ 1 Monat

**Halle** | Prof. Dr. Henning Dralle | Dir. der Uniklinik für Allgemein-, Viszeral- und Gefäßchirurgie  
0345-557 23 14 | www.medizin.uni-halle.de  
☞ | GKV ● | ⌚ 2-3 Wochen

**Nürnberg** | PD Dr. Bernolf Eibl-Eibesfeldt | CA der Klinik für Allgemein- und Viszeralchirurgie Kliniken Dr. Erler  
0911-272 83 81 | www.erler-klinik.de  
☞ | GKV ● | ⌚ 4 Tage

**Bielefeld** | PD Dr. Joachim Feldkamp | CA Klinik für Allgemeine Innere, Endokrinologie, Diabetologie Kliniken Bielefeld  
0521-581 35 01 | www.klinikumbielefeld.de  
☞ | GKV ● | ⌚ 1-4 Monate (Notfälle sofort)

**München** | Prof. Dr. Roland Gärtner | Ltd. OA Endokrinologie, Diabetologie, Osteologie Uniklinik Innenstadt  
089-51 60 23 30 | www.med.uni-muenchen.de  
☞ | GKV ● | ⌚ 8 Tage

**Neuss** | Prof. Dr. Peter E. Goretzki | CA Chirurgische Klinik I, Allgemein-, Viszeral-, Gefäß-, Thoraxchirurgie, Städtisches Lukas-Krankenhaus  
02131-888 30 01 | www.lukasneuss.de  
☞ | GKV ● | ⌚ 1 Monat

**Kassel** | PD Dr. Wulf H. Hamelmann | CA Abtlg. für Endokrine Chirurgie Marienkrankenhaus  
0561-80 73 13 00 | www.marienkrankenhaus-kassel.de  
☞ | GKV ● | ⌚ 3 Wochen

**Hannover** | Prof. Dr. Rainer Hehrmann | Endokrinologikum  
0511-21 55 58 20 00 | www.endokrinologikum.com  
☞ | GKV ● | ⌚ 1 Monat

**Hamburg** | Prof. Dr. Jochen Kußmann | CA Klinik für Endokrine Chirurgie Schön Klinik Hamburg-Eilbek  
040-20 92 71 01 | www.schoen-kliniken.de  
☞ | GKV ● | ⌚ 1-2 Monate (dringende Fälle sofort)

**Mainz** | Prof. Dr. Thomas J. Musholt | Leiter Sektion Endokrine Chirurgie, Ltd. OA Uniklinik f. Allgemein-u. Abdominalchirurgie  
06131-17 72 91 | www.klinik.uni-mainz.de/allgemeinchirurgie  
☞ | GKV ● | ⌚ 10 Tage

**Heidelberg** | Prof. Dr. Peter Paul Nawroth | ÄD Innere Medizin I und Klinische Chemie der Uniklinik  
06221-56 86 01 | www.med.uni-heidelberg.de  
☞ | GKV ● | ⌚ 14 Tage

**Osnabrück** | Prof. Dr. Christoph Nies | CA Klinik für Allgemein- und Viszeralchirurgie Marienhospital  
0541-326 42 52 | www.mho.de  
☞ | GKV ● | ⌚ 5 Tage

**Heidelberg** | Prof. Dr. Friedhelm Raue | Endokrinologisch, nuklearmedizinisch, humangenetische Gemeinschaftspraxis  
06221-43 90 90 | www.raue-endokrinologie.de  
☞ | GKV ● | ⌚ 14 Tage

**Gießen** | Dr. Jochen Schabram | CA Abt. Allgemein- und Viszeralchirurgie St. Josefs Krankenhaus  
0641-700 23 41 | www.jog-ji.de  
☞ | GKV ● | ⌚ 14 Tage

**Bad Reichenhall** | PD Dr. Stephan Scharla | Praxis für Innere Medizin, Endokrinologie, Diabetologie  
08651-76 63 11 | www.klinikum-muenchen.de  
☞ | GKV ● | ⌚ 1-20 Tage

**Düsseldorf** | Prof. Dr. Werner Scherbaum | Dir. Uniklinik für Endokrinologie, Diabetologie und Rheumatologie  
0211-811 78 10 | www.uniklinik-duesseldorf.de  
☞ | GKV ● | ⌚ 2-3 Wochen

**Hamburg** | Prof. Dr. Heinrich Maria Schulte | Endokrinologikum, Zentrum für Hormon- und Stoffwechselerkrankungen  
040-30 62 82 00 | www.endokrinologikum.com  
☞ | GKV ● | ⌚ 14 Tage

**München** | Prof. Dr. Petra-Maria Schumm-Draeger | CÄ Klinik f. Endokrinologie, Diabetologie, Angiologie Städtisches Klinikum Bogenhausen (Stoffwechsel)  
089-92 70 21 11 | www.klinikum-muenchen.de  
☞ | GKV ● | ⌚ 14 Tage

**Duisburg** | Prof. Dr. Dietmar Simon | CA Klinik für Allgemein- und Viszeralchirurgie, Leiter Kompetenzzentrum Schilddrüse Ev. Bethseda-Johanniter Klinikum  
0203-60 08 11 51 | www.bethesda.de  
☞ | GKV ● | ⌚ 7-10 Tage

**Berlin** | Prof. Dr. Thomas Steinmüller | CA Chirurgische Klinik, Zentrum für Allgemein- und Vizeralchirurgie, Zentrum für Endokrine Chirurgie DRK Kliniken Westend  
030-30 35 42 05 | www.drk-kliniken-berlin.de  
☞ | GKV ● | ⌚ 3-5 Tage

**Halberstadt** | Dr. Claudia Weber | Praxis für Endokrinologie  
03941-44 11 69 | www.endokrinologie-weber.de  
☞ | GKV ● | ⌚ 14 Tage

**Ulm** | Prof. Dr. Theresia Weber | OÄ Uniklinik für Allgemein-, Viszeral- und Transplantationschirurgie  
0731-50 05 35 01 | www.uniklinik-ulm.de  
☞ | GKV ● | ⌚ 14 Tage

**Herford** | Prof. Dr. Günther Winde | CA Klinik für Allgemein- und Viszeralchirurgie, Thoraxchirurgie mit Coloproktologie  
05221-94 24 21 | www.klinikum-herford.de  
☞ | GKV ● | ⌚ 6-8 Tage

**Offenbach** | Prof. Dr. Andreas Zielke | CA Chirur. Klinik I, Allgemein-, Viszeral-, Thorax- und Endokrine Chirurgie, Onkologischer Schwerpunkt Klinikum Offenbach  
069-84 05 39 41 | www.klinikum-offenbach.de  
☞ | GKV ● | ⌚ 2 Tage

■ **SCHMERZ/RÜCKEN/MIGRÄNE**

**Bad Bramstedt** | Dr. Andreas Christoph Arft | CA Neurologische Rehabilitationsklinik (Migräne, Parkinson, Neuropathien)  
04192-90 23 23 | www.klinikumbb.de  
☞ | GKV ● | ⌚ k. A.

**Rostock** | Dr. Frank Bartel | Praxis für Schmerztherapie (chron. Rückenschmerzen, Chirotherapie)  
0381-490 92 65 | www.klinikumbb.de  
☞ | GKV ● | ⌚ 1 Monat

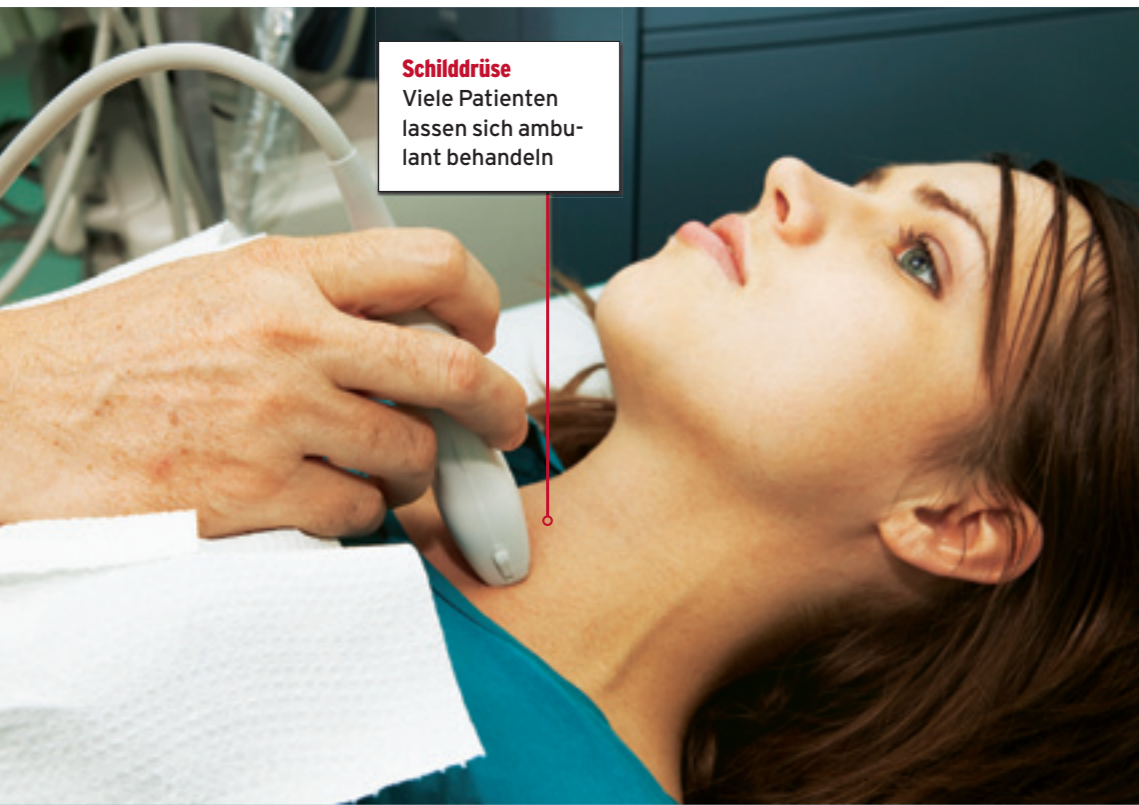

**Schilddrüse**  
Viele Patienten lassen sich ambulant behandeln

FOTO: ISTOCKPHOTO

# Guter Rat-Ärzteliste

**Köln** | **Dr. Heiner Biedermann** | Praxis (Kopf-, Rücken- u. Extremitätsschmerzen, Migräne, Chirotherapie) 0221-716 55 50 | [www.pph34.de](http://www.pph34.de)  
 🚑🟢 | GKV 🟢 | ⌚ 1,5 Monate

**Königstein/Taunus** | **Dr. Jan Brand** | CA Migräne- und Kopfschmerz-Klinik Königstein (Migräne-Therapie, Schmerzmittelentw.) 06174-290 40 | [www.migraene-klinik.de](http://www.migraene-klinik.de)  
 🚑🟢 | GKV 🟢 | ⌚ 3 Wochen

**Mainz** | **Prof. Dr. Hans-Raimund Casser** | CA/ÄD DRK-Schmerz-Zentrum (Rückenschmerzen, Manualmedizin, multimod. Schmerztherapie) 06131-98 85 01 | [www.drk-schmerz-zentrum.de](http://www.drk-schmerz-zentrum.de)  
 🚑🟢 | GKV 🟡 | ⌚ k. A.

**Nordrach** | **Dr. Bernhard Dickreiter** | Ltd. Arzt Rehaklinik Klausenbach (physikal. Therapie b. ungeklärten Rückenschmerzen) 07838-822 51 | [www.rehaklinik-klausenbach.de](http://www.rehaklinik-klausenbach.de)  
 🚑🟢 | GKV 🟢 | ⌚ 14 Tage (Notfälle sofort)

**Kiel** | **Prof. Dr. dipl. Psych. Hartmut Göbel** | CA/ÄD Neurologisch-Verhaltensmedizinische Schmerzklinik (Clusterkopfschmerz) 0431-20 09 90 | [www.schmerzklinik.de](http://www.schmerzklinik.de)  
 🚑🟢 | GKV 🟢 | ⌚ 4-6 Wochen

**Berlin** | **Dr. Kai Hermanns** | Praxis für Schmerztherapie (spez. Schmerztherapie, alle chron. Schmerzen, Akupunktur) 030-42 85 87 58 | [www.schmerz-zentrum-berlin-prenzlauer-berg.de](http://www.schmerz-zentrum-berlin-prenzlauer-berg.de)  
 🚑🟢 | GKV 🟢 | ⌚ unterschiedlich

**Gießen** | **Dr. Wilfried Hoerster** | Leiter Regionales Schmerz-zentrum (Tumor-, Kopf-, Gesichts-, Rückenschmerz, Fibromyalgie) 0641-734 21 | [schmerzambulanz.hoerster@t-online.de](mailto:schmerzambulanz.hoerster@t-online.de)  
 🚑🟢 | GKV 🟢 | ⌚ 1-30 Tage

**Greifswald** | **PD Dr. Ralph Kayser** | Stv. Dir. Uniklinik für Orthopädie, Leiter Bereich Wirbelsäulenchirurgie (stationäre Akut-schmerztherapie, Rücken, Bandscheiben, Migräne) 03834-86-7074/-7072 | [www.klinikum.uni-greifswald.de](http://www.klinikum.uni-greifswald.de)  
 🚑🟢 | GKV 🟢 | ⌚ 14 Tage (Notfälle sofort)

**Berlin** | **Dr. Andreas Kopf** | Leiter Schmerzambulanz, Klinik für Anästhesiologie/Intensivtherapie Charité Benjamin Franklin (Tumorschmerz, Pallimed., chron. komplexe Schmerzerkrankungen) 030-84 45 33 86 | [schmerzambulanz.cbf@charite.de](mailto:schmerzambulanz.cbf@charite.de)  
 🚑🟢 | GKV 🟢 | ⌚ 1-2 Monate (Tumorpatienten sofort)

**Bielefeld** | **Dr. Axel Krau** | Gemeinschaftspraxis (Schmerz am Bewegungsapparat, Gesichts-, Muskelschmerz, akut/chronisch) 0521-17 97 47 | [dr.krau@on-line.de](mailto:dr.krau@on-line.de)  
 🚑🟢 | GKV 🟢 | ⌚ 1 Monat

**Rudolstadt** | **Dr. Thomas Lange** | Schmerztherapeut. Praxis 03672-41 19 29 | [www.schmerztherapie-dr-lange.de](http://www.schmerztherapie-dr-lange.de)  
 🚑🟢 | GKV 🟢 | ⌚ 2 Monate

**Breisach/Rhein** | **Dr. Dipl. oec.troph. D. Peter Loebel** | Praxis für Schmerzmedizin u. Psychosomatik (Verhaltenstherapie, Hypnose, Therapie chron. Kopf- u. Rückenschmerzen) 07667-911 39 39 | [www.smile-connection.de](http://www.smile-connection.de)  
 🚑🟢 | GKV 🟢 | ⌚ 20-30 Tage

**Hamburg** | **Dr. Joachim Mallwitz** | Rückenzentrum a. Michel (Rückenschmerzen, Chirotherapie, manuelle Triggerpunkttherapie) 040-413 62 30 | [www.ruecken-zentrum.de](http://www.ruecken-zentrum.de)  
 🚑🟢 | GKV 🟡 | ⌚ 1-14 Tage

**Jena** | **PD Dr. Winfried Meißner** | Leiter Schmerzambulanz, CA Abtlg. Palliativmedizin Uniklinik (Krebs-, Nervenschmerzen) 03641-932 33-50/-51 | [www.uniklinikum-jena.de](http://www.uniklinikum-jena.de)  
 🚑🟢 | GKV 🟢 | ⌚ 4-6 Wochen (Akutfälle sofort)

**Bad Staffelstein** | **Dr. Stefan Middeldorf** | CA Orthopädische Klinik Staffelstein (orthopädische Reha, spez. Schmerztherapie) 09573-565 01 | [www.schoen-kliniken.de](http://www.schoen-kliniken.de)  
 🚑🟢 | GKV 🟢 | ⌚ 0-10 Tage

**Göppingen** | **Dr. Gerhard H. H. Müller-Schwefe** | Ltd. Arzt Regionales Schmerzzentrum und Tagesklinik

07161-976 45 | [www.schmerz-zentrum-goepfingen.de](http://www.schmerz-zentrum-goepfingen.de)  
 🚑🟢 | GKV 🟢 | ⌚ kurzfristig (Akutfälle sofort)

**Hamburg** | **Neurologikum Hamburg** | Prof. Dr. Thomas Emskötter, Dr. Oliver Theis (Migräne, Neuralgien, Parkinson, MS) 040-35 53 37 37 | [www.neurologikum-hamburg.de](http://www.neurologikum-hamburg.de)  
 🚑🟢 | GKV 🟢 | ⌚ variabel

**München** | **Neurologische Praxis Drs. Mackert** | Dr. Jan Mackert, Dr. Berthold Mackert (Bewegungsstörungen) 089-34 90 27 | [www.mackert-praxis.de](http://www.mackert-praxis.de)  
 🚑🟢 | GKV 🟢 | ⌚ variabel

**Berlin** | **Dr. Max Nolte** | Praxis im Ärztehaus Am Europacenter (spezielle Schmerztherapie, Akupunktur, manuelle Medizin) 030-21 96 96 57 | [www.nolte-praxis.de](http://www.nolte-praxis.de)  
 🚑🟢 | GKV 🟢 | ⌚ 3 Wochen

**Wiesbaden** | **Dr. Thomas Nolte** | Schmerz- und Palliativzentrum (spezielle Schmerztherapie, Palli-Medizin, Akupunktur, manuelle Medizin) 0611-44 75 40 00 | [www.schmerz-zentrum-wiesbaden.de](http://www.schmerz-zentrum-wiesbaden.de)  
 🚑🟢 | GKV 🟢 | ⌚ 1 Monat

**Berlin** | **Dr. Andreas Pfeiffer** | OA Funktionsbereiche Spezielle Schmerztherapie der Abtl. Neurologie, Evangelisches Krankenhaus Herzberge, ambul./tagesstat. Schmerztherapie bei chron. un spez. Rückenschmerz, Kopf-, Gesichtsschmerzen, neuropathischen Schmerzen) 030-54 72 30 25 | [www.keh-berlin.de](http://www.keh-berlin.de)  
 🚑🟢 | GKV 🟢 | ⌚ 2 Monate

**Ludwigsburg** | **Dr. Alexander Philipp** | Schmerzzentrum (Naturheilverfahren, Homöopathie, Implant-Akupunktur, Laser-Zentrum) 07141-685 86 36 | [www.akupunktur-arzt.de](http://www.akupunktur-arzt.de)  
 🚑🟢 | GKV 🟢 | ⌚ abhängig von Dringlichkeit

**München** | **Dr. Ulrich Randoll** | Praxis Dr. Randoll Matrix Center München (Störungen des Nerven-, Stütz- u. Bewegungssystems) 089-76 75 36 85 | [www.praxis-dr-randoll.de](http://www.praxis-dr-randoll.de)  
 🚑🟢 | GKV 🟡 | ⌚ 1-3 Tage

**Frankfurt/Main** | **Schmerz-zentrum Frankfurt** | Drs. Miles, Urban, Jüngerkes (Akupunktur, Naturheilverfahren, Palliativmed.) 069-299 88 00 | [www.schmerz-zentrum-frankfurt.de](http://www.schmerz-zentrum-frankfurt.de)  
 🚑🟢 | GKV 🟢 | ⌚ 10 Tage

**Jena** | **Prof. Dr. Christine Uhlemann** | Leiterin Kompetenzzentrum Naturheilverfahren, Innere Medizin III (physikal.-rehabil. Medizin, Chirotherapie, Naturheilverfahren, spez. Schmerztherapie) 03641-93 31 80 | [www.uniklinikum-jena.de](http://www.uniklinikum-jena.de)  
 🚑🟢 | GKV 🟢 | ⌚ 2 Monate

**Bötzingen/Freiburg** | **Dr. Lucian Weinhold** | Leiter Schmerztherapiezentrum Breisach, stat. multimodale Schmerztherapie (somatoforme Schmerzstörung, Rücken- und neuropath. Schmerz) 07663-64 09 | [www.praxis-weinhold.de](http://www.praxis-weinhold.de)  
 🚑🟢 | GKV 🟢 | ⌚ 6-8 Wochen (Notfälle sofort)

**Bad Schönborn** | **PD Dr. Roland Wörz** | Schmerz-zentrum (Schmerzdiagnostik/-therapie, komplexe chron. Schmerzen) 07253-318 65 | [woerz.roland@t-online.de](mailto:woerz.roland@t-online.de)  
 🚑🟢 | GKV 🟢 | ⌚ 7-14 Tage

**Heidelberg** | **Dr. Birgit Zöller** | Schmerzpraxis (Schmerztherapie, Homöopathie, Chirotherapie, Akupunktur, physikal. Therapie) 06221-16 00 06 | [dr.zoeller@schmerztherapie-hd.de](mailto:dr.zoeller@schmerztherapie-hd.de)  
 🚑🟢 | GKV 🟡 | ⌚ 14 Tage

### ■ SOBBRENNEN

**Berlin** | **PD Dr. Georg Arit** | CA Abt. für Allgemeine-, Viszeral- und Unfallchirurgie, Park-Klinik Weißensee 030-962 80 | [www.park-klinik.com](http://www.park-klinik.com)  
 🚑🟢 | GKV 🟢 | ⌚ 5 Tage

**Köln** | **Dr. Claus A. Benz** | CA Innere Med. Ev. Krrkhs. Weyertal 0221-479 22 46 | [www.evkk-koeln.de](http://www.evkk-koeln.de)  
 🚑🟢 | GKV 🟢 | ⌚ 14 Tage

**Mönchengladbach** | **PD Dr. Bernhard Dreu** | CA Zentrum für Chirurgie, Klinik für Allgemein- und Viszeralchirurgie, Städtische Kliniken 02166-394 20 65 | [www.sk-mg.de](http://www.sk-mg.de)  
 🚑🟢 | GKV 🟢 | ⌚ 3-7 Tage

**Nürnberg** | **PD Dr. Bernolf Eibl-Eibesfeldt** | CA Klinik für Allgemein- und Viszeralchirurgie Kliniken Dr. Erler 0911-272 83 81 | [www.erler-klinik.de](http://www.erler-klinik.de)  
 🚑🟢 | GKV 🟢 | ⌚ 4 Tage

**Berlin** | **PD. Dr. Stefan Farke** | CA Chirurgie Schlosspark-Klinik 030-32 64 12 02 | [www.schlosspark-klinik.de](http://www.schlosspark-klinik.de)  
 🚑🟢 | GKV 🟢 | ⌚ 2 Tage

**Bremen** | **Prof. Dr. Stephan Freys** | CA Chirurgische Klinik Evangelisches Diakonie-Krankenhaus 0421-61 02 11 01 | [www.diaokobremen.de](http://www.diaokobremen.de)  
 🚑🟢 | GKV 🟢 | ⌚ 7 Tage

**Frankfurt/Main** | **Prof. Dr. Karl-Hermann Fuchs** | CA Allgemeinchirurgische Klinik Diakonie-Kliniken, Markus-Krankenhaus 069-95 33 25 23 | [www.fdk.info](http://www.fdk.info)  
 🚑🟢 | GKV 🟢 | ⌚ 14 Tage

**Kassel** | **PD Dr. Johannes Heimbucher** | CA Chirurgische Klinik Marienkrankenhaus 0561-80 73 13 00 | [www.marienkrankenhaus-kassel.de](http://www.marienkrankenhaus-kassel.de)  
 🚑🟢 | GKV 🟢 | ⌚ 1-2 Monate (Akutfälle sofort)

**Fulda** | **Prof. Dr. Daniel Jaspersen** | Dir. Med. Klinik II, Abt. Gastroenterologie, Stoffwechsel Klinikum Fulda 0661-84 54 20 | [www.klinikum-fulda.de](http://www.klinikum-fulda.de)  
 🚑🟢 | GKV 🟢 | ⌚ 3 Tage

**Berlin** | **Dr. Alexander Koch** | Gemeinschaftspraxis für Innere Medizin u. Gastroenterologie, mit Volker Kaatz 030-96 06 65 95 | [www.berlin-gegen-darmkrebs.de](http://www.berlin-gegen-darmkrebs.de)  
 🚑🟢 | GKV 🟢 | ⌚ 7-14 Tage

**Hannover** | **Dr. Andreas Kuthe** | CA Allgemein-, Viszeral- und Unfallchirurgie DRK Krankenhaus Clementinenhaus 0511-33 94 32 76 | [www.clementinenhaus.de](http://www.clementinenhaus.de)  
 🚑🟢 | GKV 🟢 | ⌚ 14 Tage

**Hamburg** | **Prof. Dr. Peter Layer** | ÄD Medizinische Klinik Israelitisches Krankenhaus 040-511 25 50 01 | [www.ik-h.de](http://www.ik-h.de)  
 🚑🟢 | GKV 🟡 | ⌚ 1-7 Tage

**Hamm** | **Prof. Dr. Christian Peiper** | CA Klinik für Allgemein-, Viszeral- und Gefäßchirurgie, Evangelisches Krankenhaus 02381-589-1455/-14 56 | [www.evvhamm.de](http://www.evvhamm.de)  
 🚑🟢 | GKV 🟢 | ⌚ 1 Tag

**Hamburg** | **Prof. Dr. Carsten Zornig** | Dir. Abt. für Chirurgie, Israelitisches Krankenhauses 040-511 25 51 00 | [www.ik-h.de](http://www.ik-h.de)  
 🚑🟢 | GKV 🟡 | ⌚ 3 Tage

### ■ UROLOGIE/MÄNNERGESUNDHEIT

**Düsseldorf** | **Prof. Dr. Peter Albers** | Dir. Uniklinik Urologie (Uro-Onkologie, Blasen-, Prostata-, Hoden-, Nierenkrebs) 0211-811 81 11 | [urologie@uni-duesseldorf.de](mailto:urologie@uni-duesseldorf.de)  
 🚑🟢 | GKV 🟢 | ⌚ 10 Tage

**Chemnitz** | **Prof. Dr. Dirk Fahlenkamp** | CA Klinik für Urologie, Andrologie, med. Tumorthherapie, Zeisigwaldkliniken Bethanien (Karzinomchirurgie Niere, harnableitende Systeme und Prostata) 0371-430 17 01 | [www.bethanien-sachsen.de](http://www.bethanien-sachsen.de)  
 🚑🟢 | GKV 🟢 | ⌚ 1-7 Tage

**München** | **Prof. Dr. Jürgen Gschwend** | Dir. Urologische Uniklinik/Poliklinik rechts der Isar, TU (Uro-Onkologie Mann/Frau, nervenerhaltende, robotische (Da Vinci) Prostata-OP, Blasensersatz) 089-41 40 25 20 | [www.mriu.de](http://www.mriu.de)  
 🚑🟢 | GKV 🟢 | ⌚ 10 Tage



**Migräne** Früher galten die Kopfschmerzen als unheilbar, doch Experten können helfen

**Rostock** | **Prof. Dr. Oliver Hakenberg** | Dir. Urologische Uniklinik, Leiter Zentrum für Nierentransplantationen MV (Uro-Onko., Mann/Frau, Inkontinenz, Darmersatzblasen, Nierentransplantation) 0381-494 78 01 | [www.med.uni-rostock.de](http://www.med.uni-rostock.de)  
 🚑🟢 | GKV 🟢 | ⌚ 3 Tage

**Braunschweig** | **Prof. Dr. Peter Hammerer** | CA Urologische Klinik Städtisches Klinikum (Uro-Onkologie, Prostata-OP) 0531-595 23 53 | [urologie@klinikum-braunschweig.de](mailto:urologie@klinikum-braunschweig.de)  
 🚑🟢 | GKV 🟢 | ⌚ 14 Tage

**Berlin** | **Prof. Dr. Wolfgang Harth** | CA Klinik für Dermatologie und Allergologie, Schwerpunkt Männermedizin Vivantes Spandau (Männergesundheit, Fertilität, Hormone des Mannes) 030-130 13 15 51 | [www.vivantes.de](http://www.vivantes.de)  
 🚑🟢 | GKV 🟢 | ⌚ 7 Tage

**Berlin** | **Dr. Jörg Haßelmann** | CA Klinik für Urologie Vivantes Humboldt (Chirurgische Uro-Onkologie) 030-130 12 12 91 | [www.vivantes.de](http://www.vivantes.de)  
 🚑🟢 | GKV 🟢 | ⌚ 1-3 Wochen

**Hannover** | **Prof. Dr. Rainer Kehrmann** | Endokrinologikum (Erkrankungen der männlichen Keimdrüsen) 0511-21 55 58 20 00 | [www.endokrinologikum.com](http://www.endokrinologikum.com)  
 🚑🟢 | GKV 🟢 | ⌚ 1 Monat

**Münster** | **Prof. Dr. Lothar Hertle** | Dir. Urologische Uniklinik (Vorbeugung, Diagnose, Behandlung urolog./onkolog. Erkrankgn.) 0251-834 74 42 | [www.klinikum.uni-muenster.de](http://www.klinikum.uni-muenster.de)  
 🚑🟢 | GKV 🟢 | ⌚ 14 Tage

**Kiel** | **Prof. Dr. Klaus-Peter Jünemann** | Dir. Uniklinik für Urologie u. Kinderurologie (Uro-Onkologie, ausgedehnte Lymphknoten-chirurgie, Harninkontinenz u. Neurologie Mann/Frau, Prostata) 0431-597 44 11 | [www.urologie-kiel.de](http://www.urologie-kiel.de)  
 🚑🟢 | GKV 🟡 | ⌚ 2-3 Wochen (Notfälle sofort)

**Fulda** | **Prof. Dr. Tilman Käible** | Dir. Klinik f. Urologie/Kinder-urologie Klinikum Fulda (Uroonkologie, Kinderurolog., Inkontinenz) 0661-84 59 51 | [sek.urologie@klinikum-fulda.de](mailto:sek.urologie@klinikum-fulda.de)  
 🚑🟢 | GKV 🟢 | ⌚ 1-4 Wochen

**Weiden** | **Prof. Dr. Theodor Klotz** | CA Klinik für Urologie, Andrologie, Kinderurologie, Kliniken Nordoberpfalz (Männermed./

Andrologie, Sexualmed., medik. Tumorthherapie, Geschlechtsangl.) 0961-303 33 02 | [urologie@kliniken-nordoberpfalz.de](mailto:urologie@kliniken-nordoberpfalz.de)  
 🚑🟢 | GKV 🟢 | ⌚ 1-10 Tage

**München** | **Prof. Dr. Frank-Michael Köhn** | Andrologikum (Andrologie, Sexualmedizin, Hautveränderung männliches Genital) 089-29 16 06 55 | [info@andrologikum.com](mailto:info@andrologikum.com)  
 🚑🟢 | GKV 🟡 | ⌚ 7 Tage

**Wolfsburg** | **Dr. Armin Leitensberger** | Ltd. Arzt Urolog. Klinik, (Uro-Onkologie, Prostata, Niere, Blase, medik. Tumorthherapie) 05361-80 17 40 | [www.klinikum-wolfsburg.de](http://www.klinikum-wolfsburg.de)  
 🚑🟢 | GKV 🟢 | ⌚ 14 Tage

**Troisdorf** | **Prof. Dr. Gerd Lümmen** | Ltd. Arzt Abt. Urologie, Uro-Onkologie und Kinderurologie, St. Josef-Hospital (Uro-Onkologie, Prostata-, Blasenkarzinom) 02241-80 17 51 | [www.josef-hospital.de](http://www.josef-hospital.de)  
 🚑🟢 | GKV 🟢 | ⌚ 14 Tage

**Bergisch Gladbach** | **Dr. Stefan Machtens** | CA Abt. Urologie/Kinderurologie Marien-Krankenhaus (Urologie, Uro-Onkologie, Prostata-, Nierenkarzinom, Erektile Dysfunktion) 02202-938 23 10 | [stefan.machtens@mkh-bgl.de](mailto:stefan.machtens@mkh-bgl.de)  
 🚑🟢 | GKV 🟢 | ⌚ 14 Tage

**Ingolstadt** | **Prof. Dr. Andreas Manseck** | Dir./CA Urologische Klinik, Klinikum I. (Uro-Onkologie, robotische (Da Vinci) Prostata-OP, Harnröhrenrekonstruktion, Steintherapie, Harntraktfehlbildungen bei Kindern, plastisch-rekonstruktive Eingriffe) 0841-880 26 51 | [urologie@klinikum-ingolstadt.de](mailto:urologie@klinikum-ingolstadt.de)  
 🚑🟢 | GKV 🟢 | ⌚ 7 Tage

**Berlin** | **Prof. Dr. Kurt Müller** | Dir. der Urologischen Kliniken der Charité (Uro-Onkologie: Prostata, Blase, Niere, medik. Therapie) 030-84 45 25 75 | [www.charite.de](http://www.charite.de)  
 🚑🟢 | GKV 🟢 | ⌚ 14 Tage

**Fürstenfeldbruck** | **Prof. Dr. Roger Paul** | Urolog. Zentrum (Uro-Onkologie, Prostata-Erkrankungen) 08141-928 88 | [www.team-urologie.de](http://www.team-urologie.de)  
 🚑🟢 | GKV 🟢 | ⌚ 1 Monat

**München** | **Prof. Dr. Ulrich Pickl** | Urologie am Promenade-platz (Urologie, Andrologie, operativ. Andrologie, Sexualmedizin:

Unfruchtbarkeit, Sexualstörungen, Impotenz) 089-237 08 90 | [www.urologe-androloge.de](http://www.urologe-androloge.de)  
 🚑🟢 | GKV 🟢 | ⌚ 3 Tage

**Hamburg** | **Prof. Dr. Hartmut Porst** | Praxis Prof. Dr. H. Porst (männl. Sexual-, Hormon-, Fruchtbarkeitsstörungen, plast. Penis-chirurgie, Prostataerkrankungen, allgemeine Urologie) 040-34 61 84 | [www.porst-hamburg.de](http://www.porst-hamburg.de)  
 🚑🟢 | GKV 🟡 | ⌚ 7 Tage

**Berlin** | **Prof. Dr. Jan Roigas** | CA Kliniken für Urologie Am Urban/Im Friedrichshain (urolog. Krebserkrankungen; Prostata-, Nieren-, Blasen-, Hodenkarzinom; Rekonstrukt. bei Erw. u. Kindern) 030-130 22 63 00 | [jan.roigas@vivantes.de](mailto:jan.roigas@vivantes.de)  
 🚑🟢 | GKV 🟢 | ⌚ 1 Monat

**Wuppertal** | **Prof. Dr. Stephan Roth** | ÄD Klinik für Urologie/ Kinderurologie Helios (Ersatzblasen, Prostatakrebs, Holium Laser bei Prostata-Vergrößerungen, endoskopische Steintherapie) 0202-896 34 07 | [stephan.roth@helios-klinikum.de](mailto:stephan.roth@helios-klinikum.de)  
 🚑🟢 | GKV 🟢 | ⌚ 10 Tage

**Hamburg** | **Prof. Dr. Heinrich Maria Schulte** | Endokrinologikum (Hormone, Reproduktionsmedizin) 040-30 62 82 00 | [www.endokrinologikum.com](http://www.endokrinologikum.com)  
 🚑🟢 | GKV 🟢 | ⌚ 14 Tage

**Gießen** | **Prof. Dr. Hans-Christian Schuppe** | Ltg. Andrologische Ambulanz, Uniklinik u. Poliklinik f. Urologie, Kinderurologie u. Andrologie (Hormonstörungen, Kinderwunsch, Männergesundheit) 0641-994 32 51 | [kinderwunsch@uniklinikum-giessen.de](mailto:kinderwunsch@uniklinikum-giessen.de)  
 🚑🟢 | GKV 🟢 | ⌚ 10 Tage

**Freising** | **Prof. Dr. Ulrich Schwarzer** | Praxis für Urologie und Andrologie (operative Andrologie, Mikro-, Genitalchirurgie) 08161-221 22 | [schwarzer@referertilisierung.info](mailto:schwarzer@referertilisierung.info)  
 🚑🟢 | GKV 🟢 | ⌚ 5 Tage

**Hamburg** | **Prof. Dr. Frank Sommer** | Institut für Männergesundheit, Zentrum f. operative Medizin Uniklinikum HH-Eppendorf (Männergesundheit, Sexualmedizin, männliches Altern) 040-741 05 50 56 | [sekretariat@maennergeseundheit.info](mailto:sekretariat@maennergeseundheit.info)  
 🚑🟢 | GKV 🟡 | ⌚ 2-6 Wochen

**Mönchengladbach** | **PD Dr. Herbert Sperling** | CA Klinik für Urologie Maria Hilf (Uro-Onkologie, rekonstr. Urologie, Andrologie) 02161-892 23 01 | [www.mariahilf.de](http://www.mariahilf.de)  
 🚑🟢 | GKV 🟢 | ⌚ 7 Tage

**Tübingen** | **Prof. Dr. Arnulf Stenzl** | ÄD Uniklinik/Poliklinik f. Urologie (Prostata, Uro-Onkologie, rekonstr. Chirurgie Harnröhre) 07071-298 66 13 | [urologie@med.uni-tuebingen.de](mailto:urologie@med.uni-tuebingen.de)  
 🚑🟢 | GKV 🟡 | ⌚ 7 Tage

**Homburg/Saar** | **Prof. Dr. Michael Stöckle** | Dir. Uniklinik für Urologie u. Kinderurologie - robotische (Da Vinci) Prostata-OP, robotische OP Blasen-, Nieren-, Transplantationschirurgie 06841-162 47 02 | [www.uks.de](http://www.uks.de)  
 🚑🟢 | GKV 🟢 | ⌚ 7-14 Tage

**Mainz** | **Prof. Dr. Joachim W. Thüroff** | Dir. Uniklinik u. Poliklinik f. Urologie (Uro-Onkologie, Uro-Gynäkologie, rekonstruktive Urologie, Kinderurologie, Harninkontinenz, robotisch OP) 06131-17 71 83 | [www.klinik.uni-mainz.de/urologie](http://www.klinik.uni-mainz.de/urologie)  
 🚑🟢 | GKV 🟢 | ⌚ 14 Tage

**Halberstadt** | **Dr. Claudia Weber** | Endokrinologische Praxis 03941-44 11 69 | [www.endokrinologie-weber.de](http://www.endokrinologie-weber.de)  
 🚑🟢 | GKV 🟢 | ⌚ 14 Tage

**Gießen** | **Prof. Dr. Wolfgang Weidner** | Dir. Uniklinik und Poliklinik für Urologie, Kinderurologie, Andrologie -UKGM- (Urologie, operative Andrologie, Penischirurgie, Prostatitis, Prostata-OP) 0641-994 45 00 | [www.med.uni-giessen.de/uro](http://www.med.uni-giessen.de/uro)  
 🚑🟢 | GKV 🟢 | ⌚ 14 Tage

**Dresden** | **Prof. Dr. Dr. h.c. Manfred Wirth** | Dir. Uniklinik und Poliklinik für Urologie (Urologische Tumorerkrankungen, rekonstr. Chirurgie, Inkontinenz, robotische (Da Vinci) Prostata OP) 0351-458 24 47 | [www.urologie.uniklinikum-dresden.de](http://www.urologie.uniklinikum-dresden.de)  
 🚑🟢 | GKV 🟢 | ⌚ 14 Tage